



Stad onder stoom



- 1. Wat is een stad?**
- 2. Staat van de stad**
- 3. Toekomstscenario's**

Woonuitbreidingsgebieden en reservegebied voor wonen

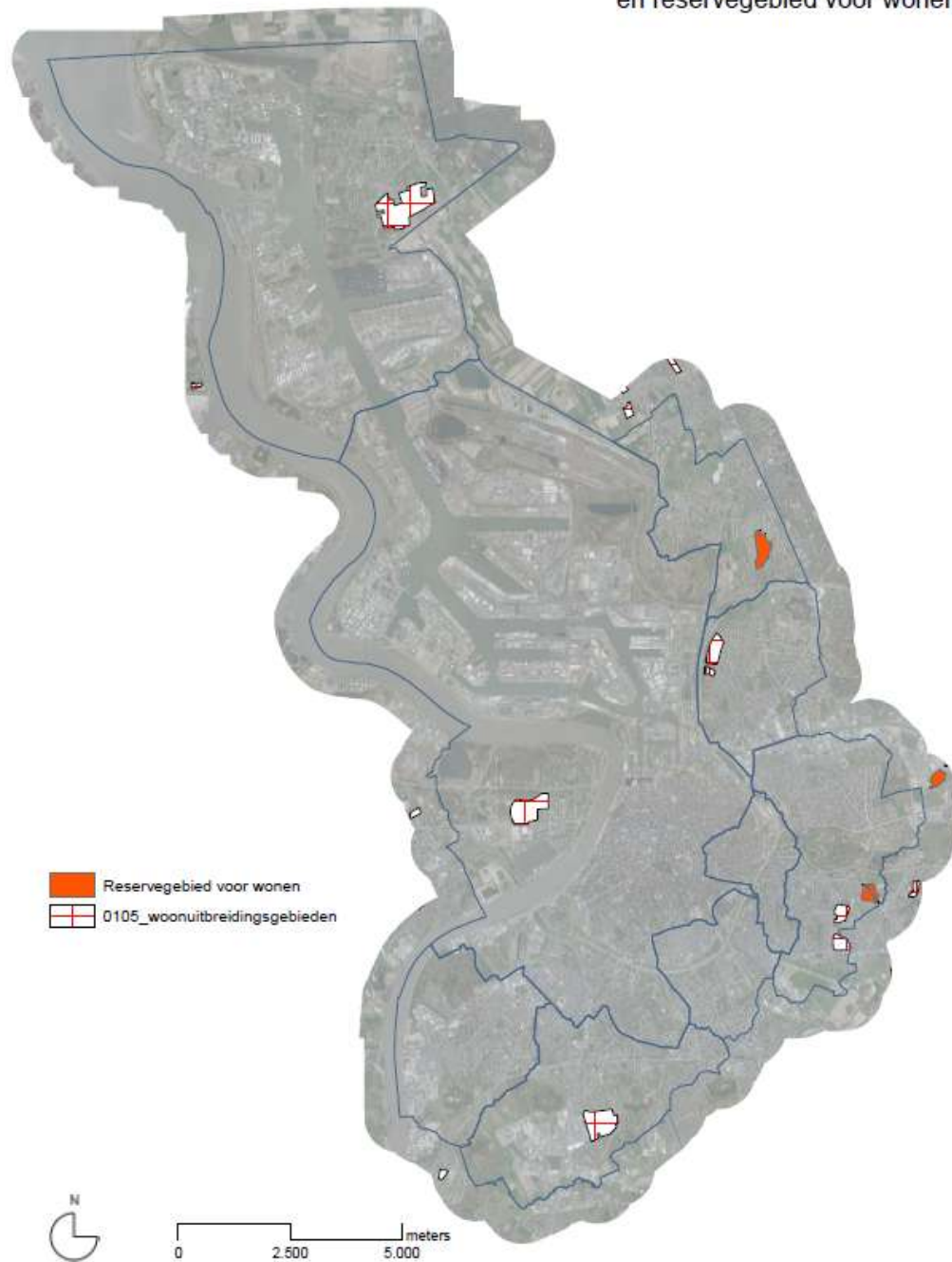



2. Staat van de stad



1. Bevolkingsgroei

Evolutie bevolking Antwerpen

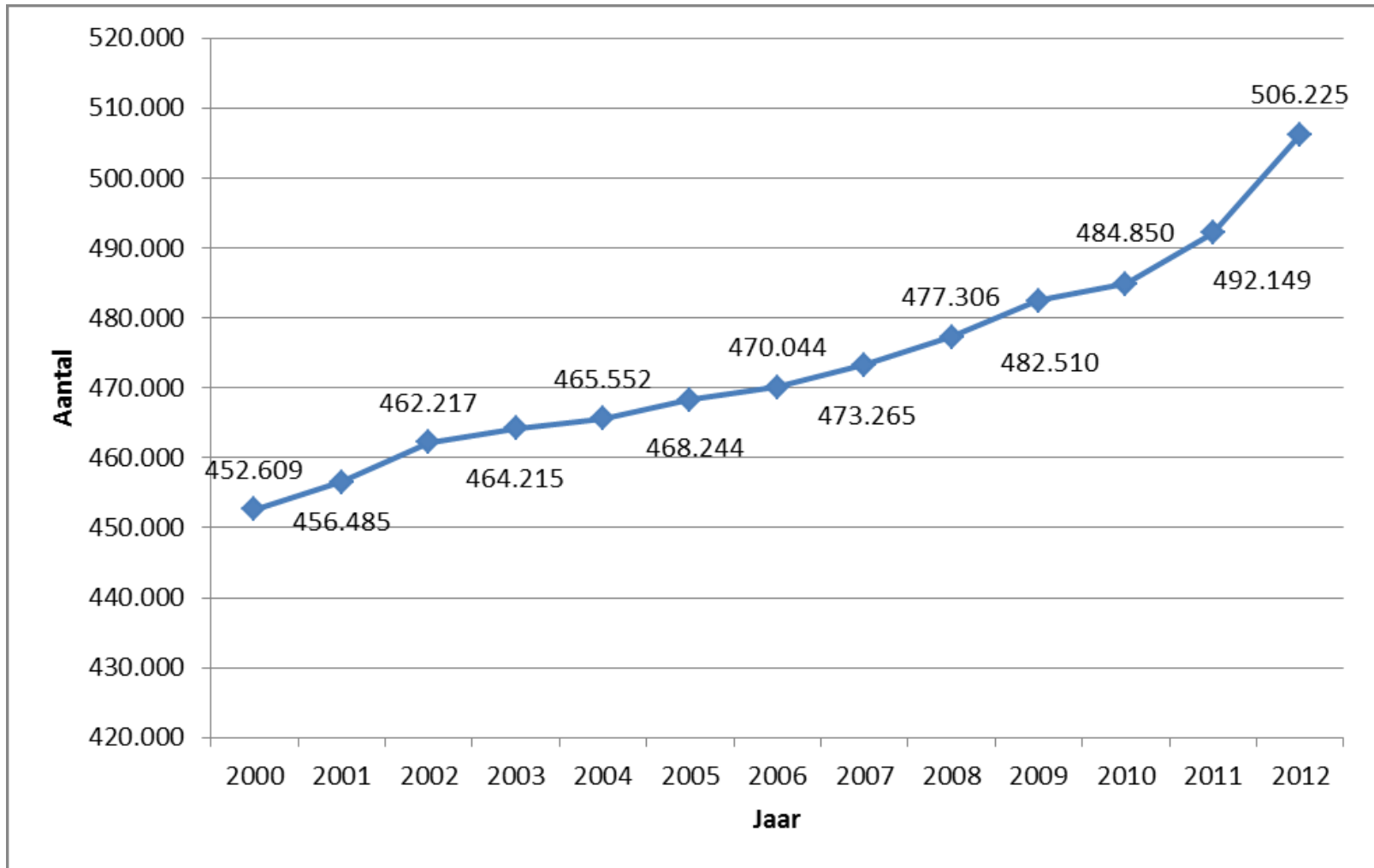

urbanisatie

desurbanisatie

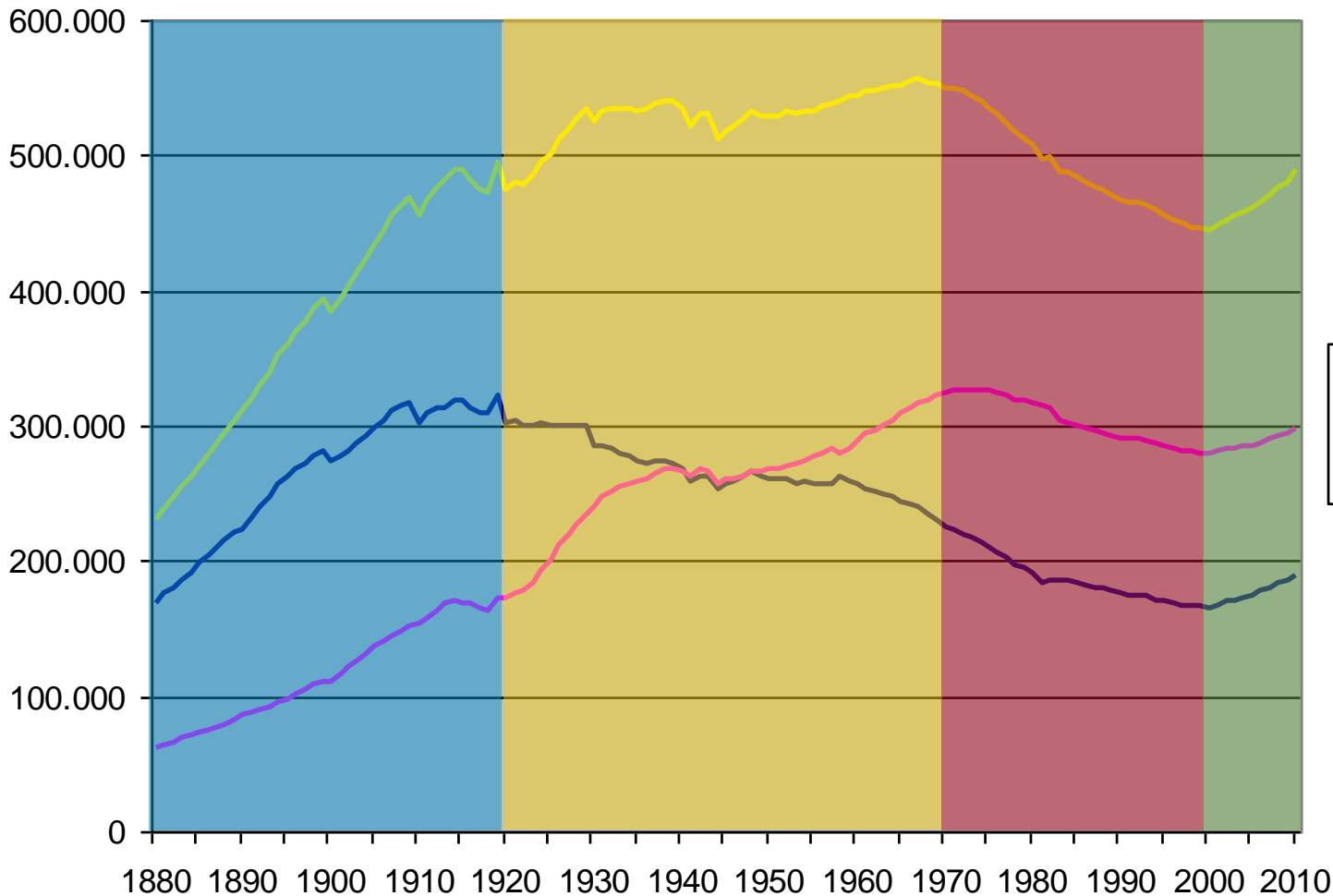

- District Antwerpen
- Randdistricten
- Huidig groot Antwerpen

suburbanisatie

re-urbanisatie

Bevolkingsevolutie Antwerpen

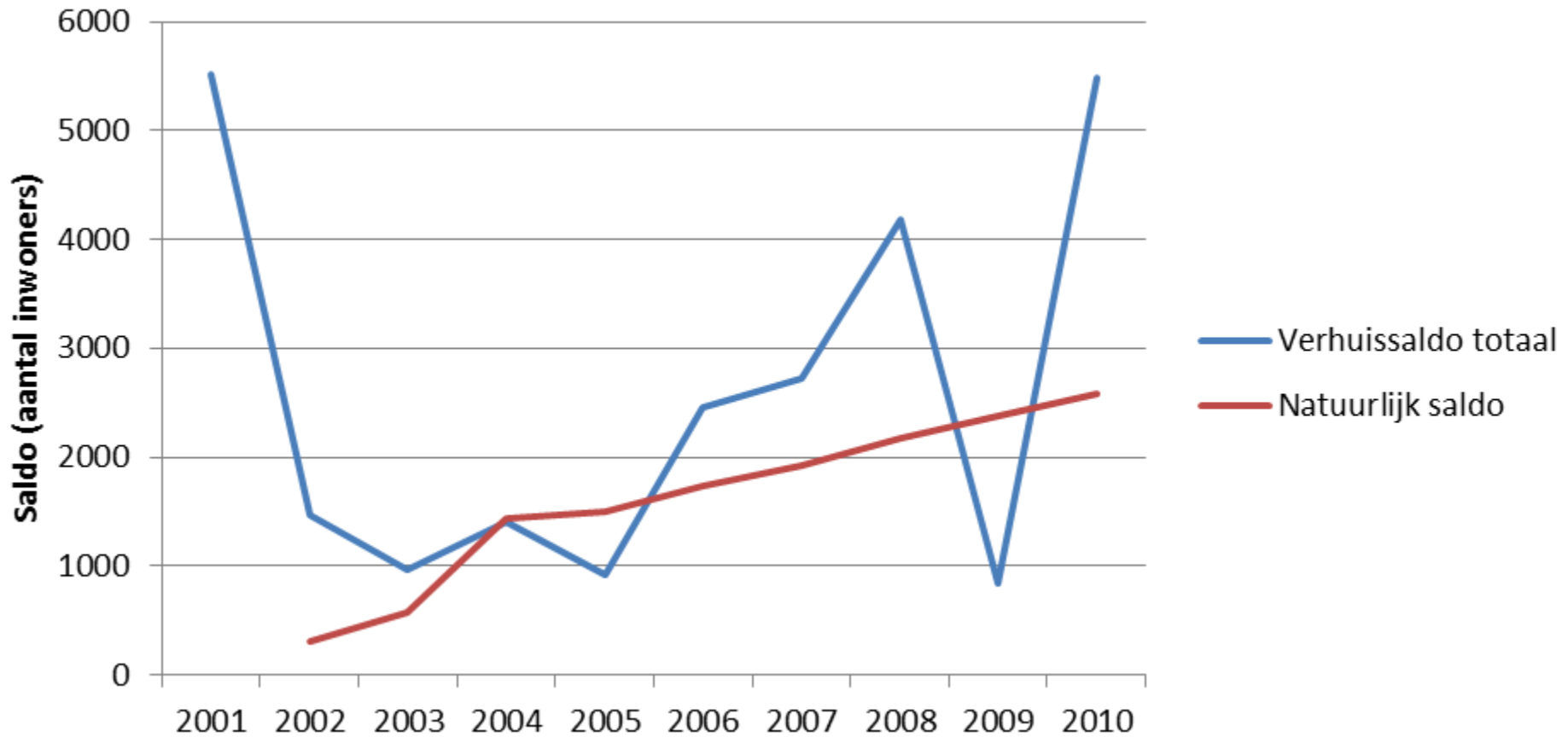

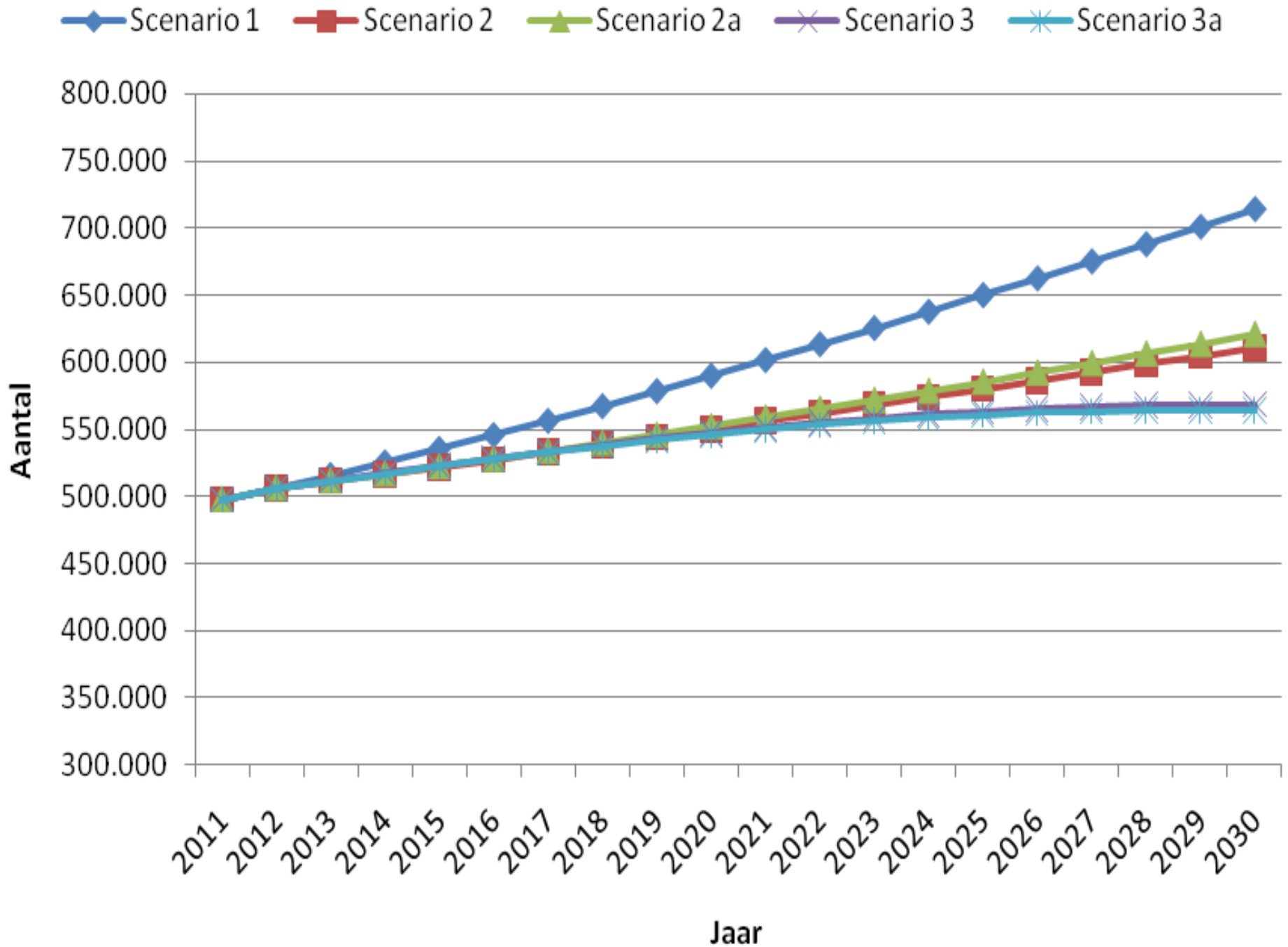

Kaart: Woondichtheid (2010) - voor buurten

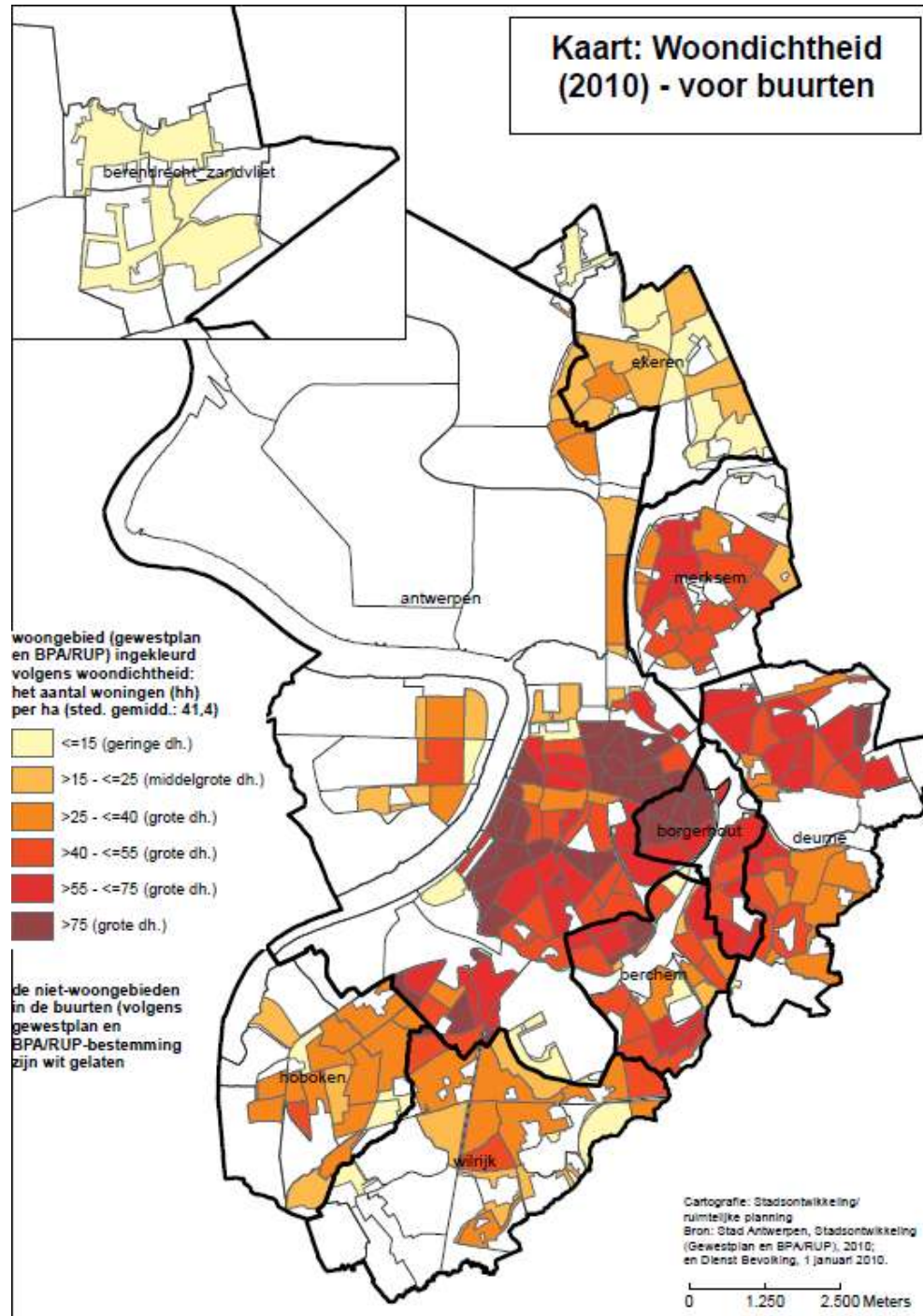



Groei van de bevolking 2011-2000

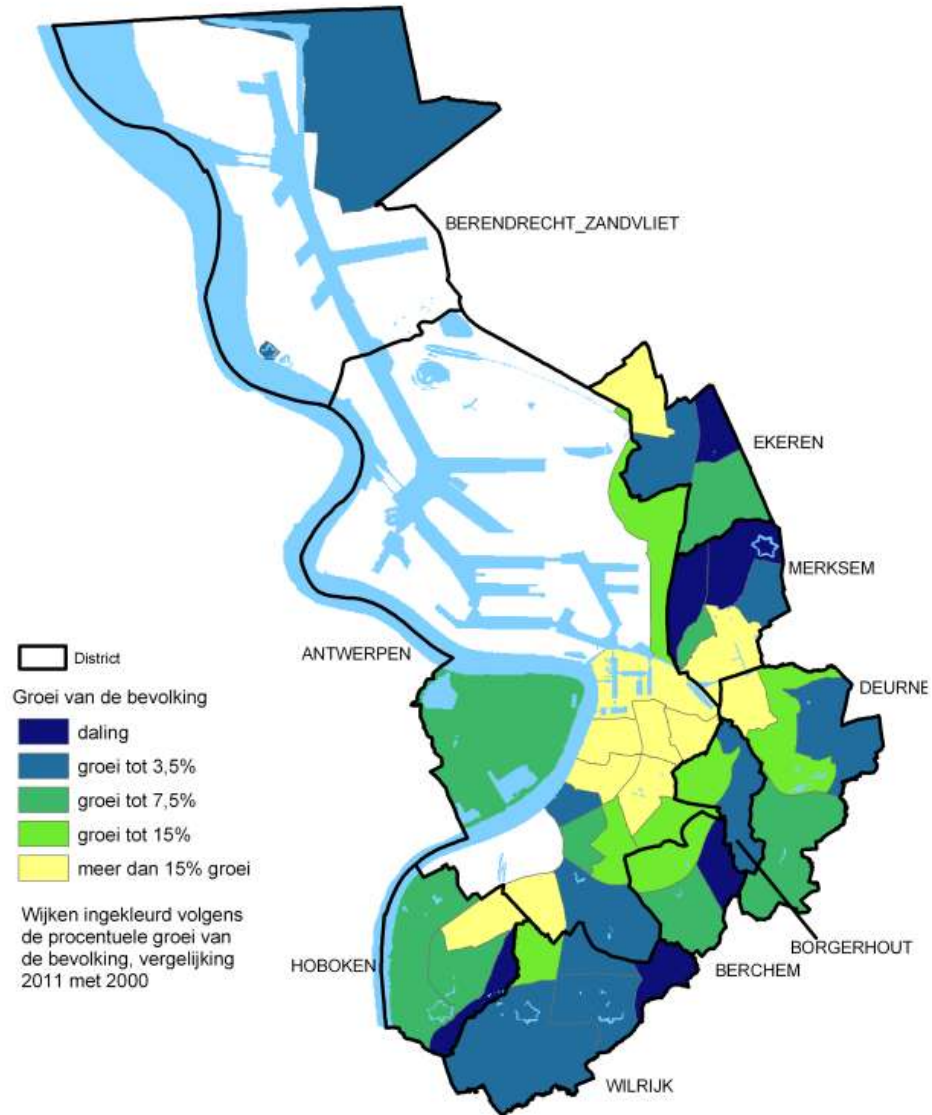

A naar leeftijd

Leeftijdsverdeling 2012

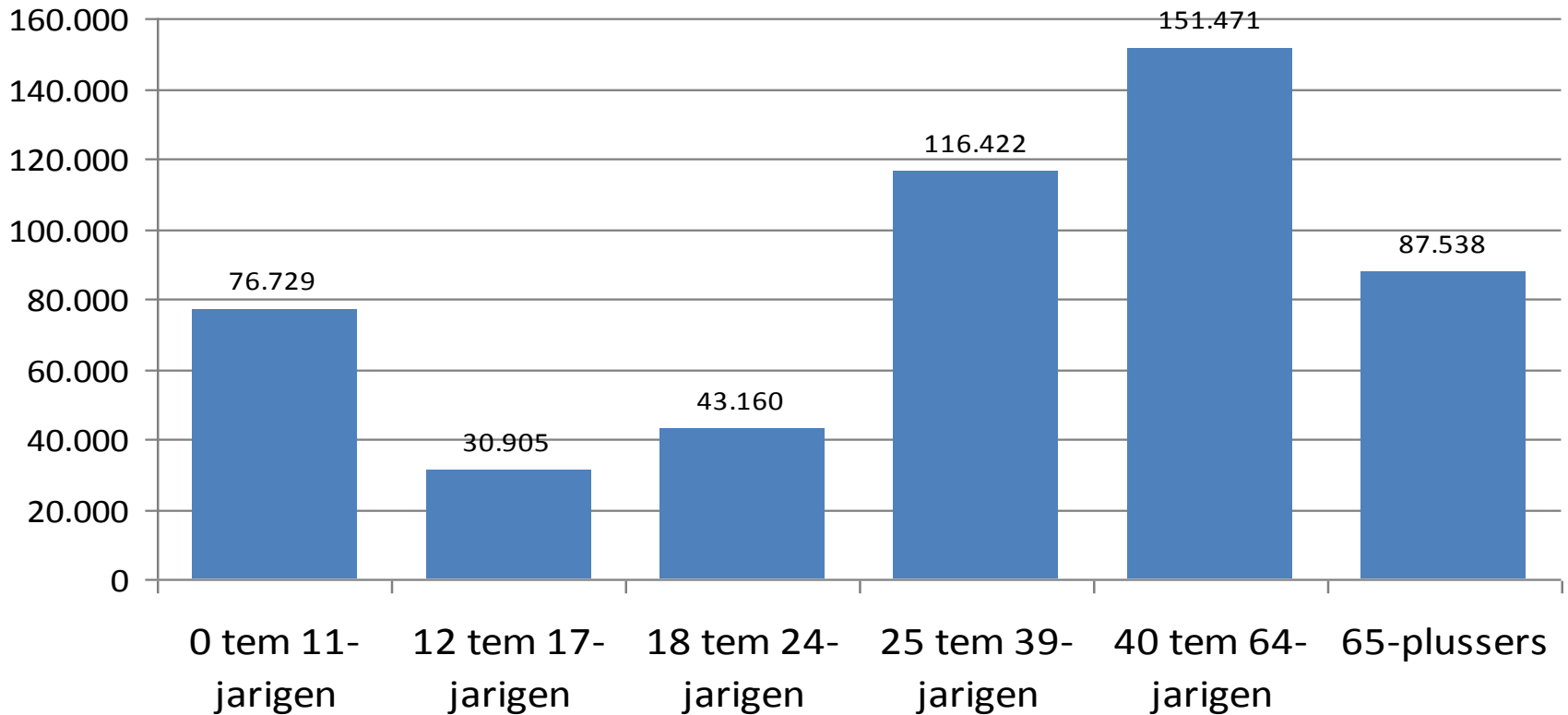

Jongeren/ouderen ratio

Aantal -20 jarigen per 100 60plussers

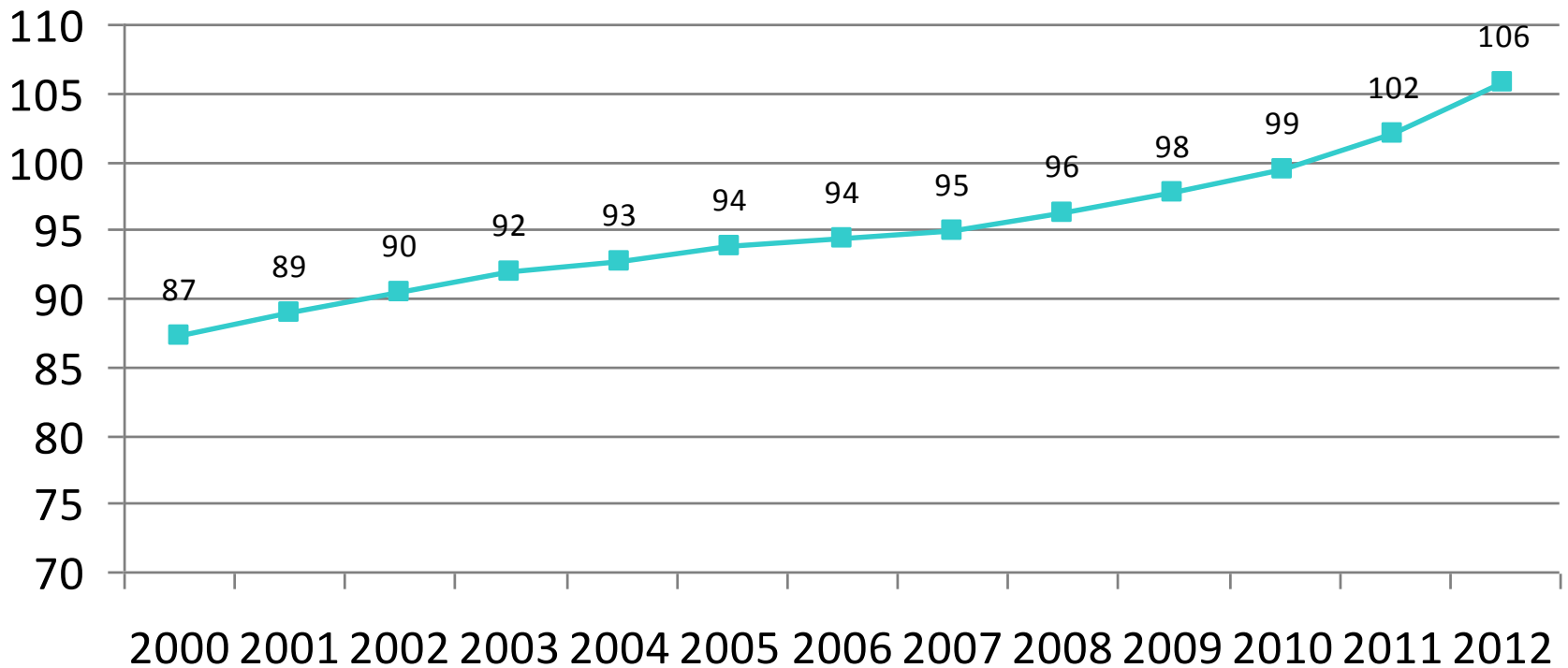

Evolutie aantal jongeren

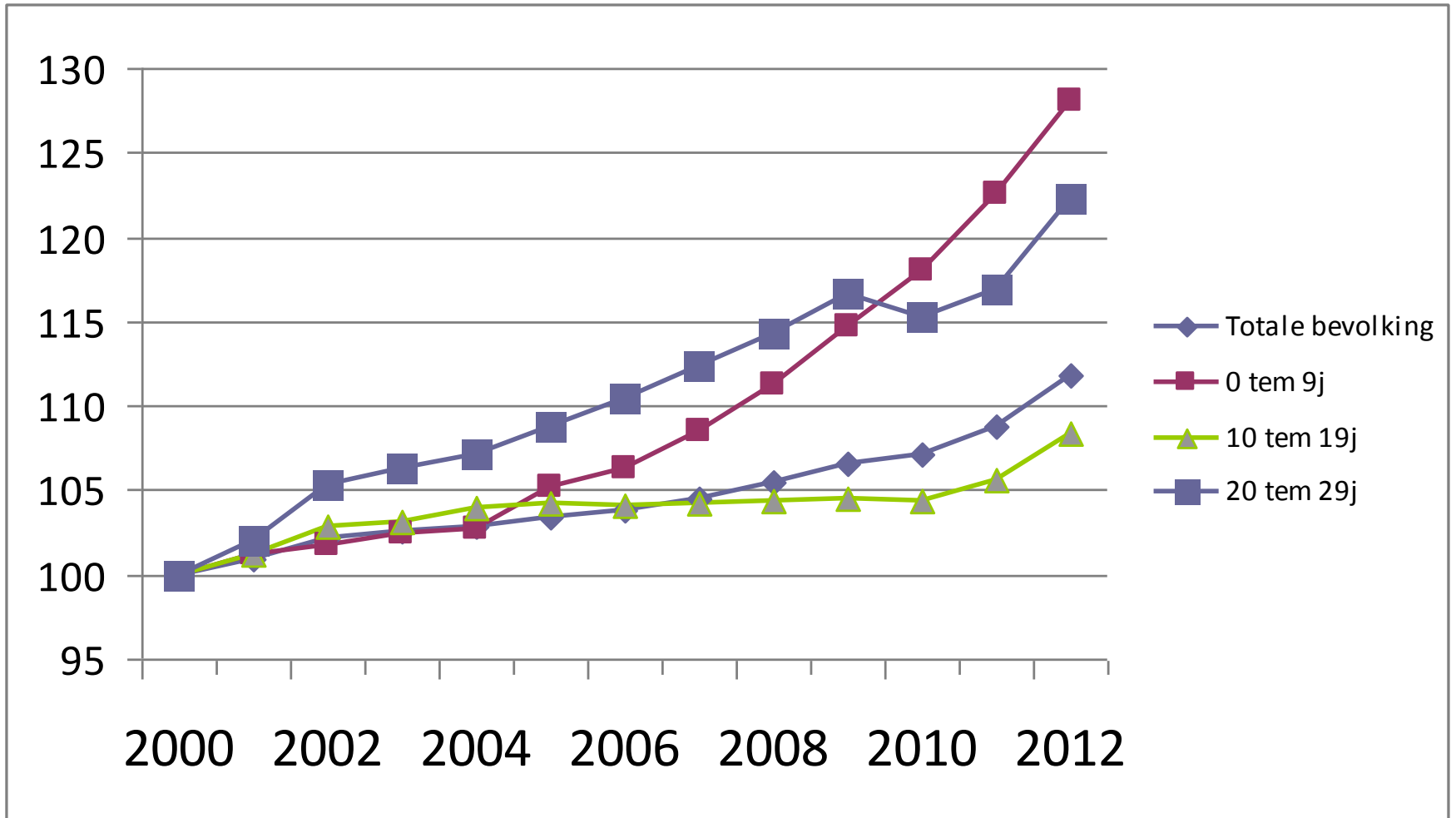

Evolutie aantal ouderen

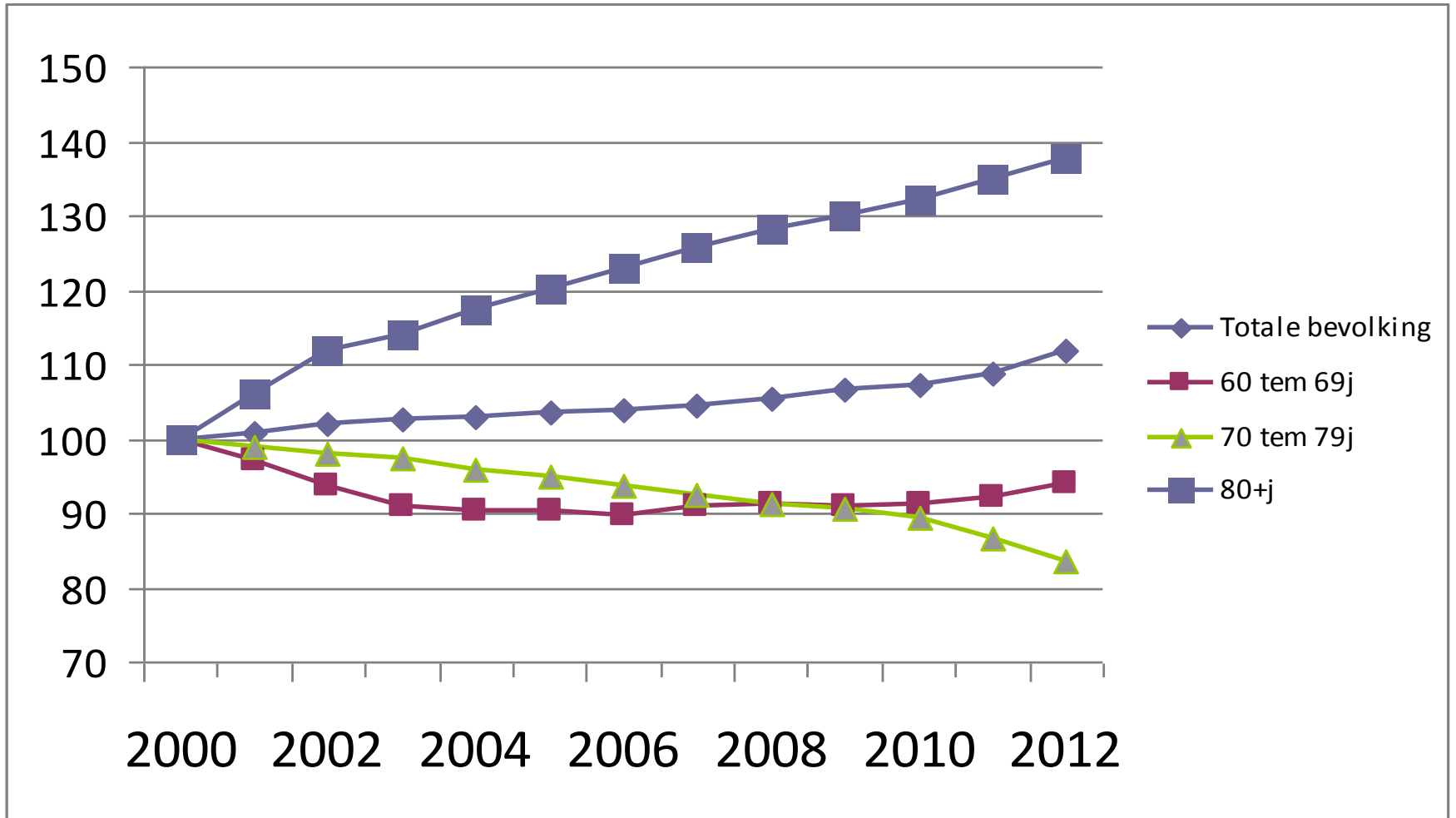

Prognose aantal inwoners van 65 jaar en ouder 2011-2030

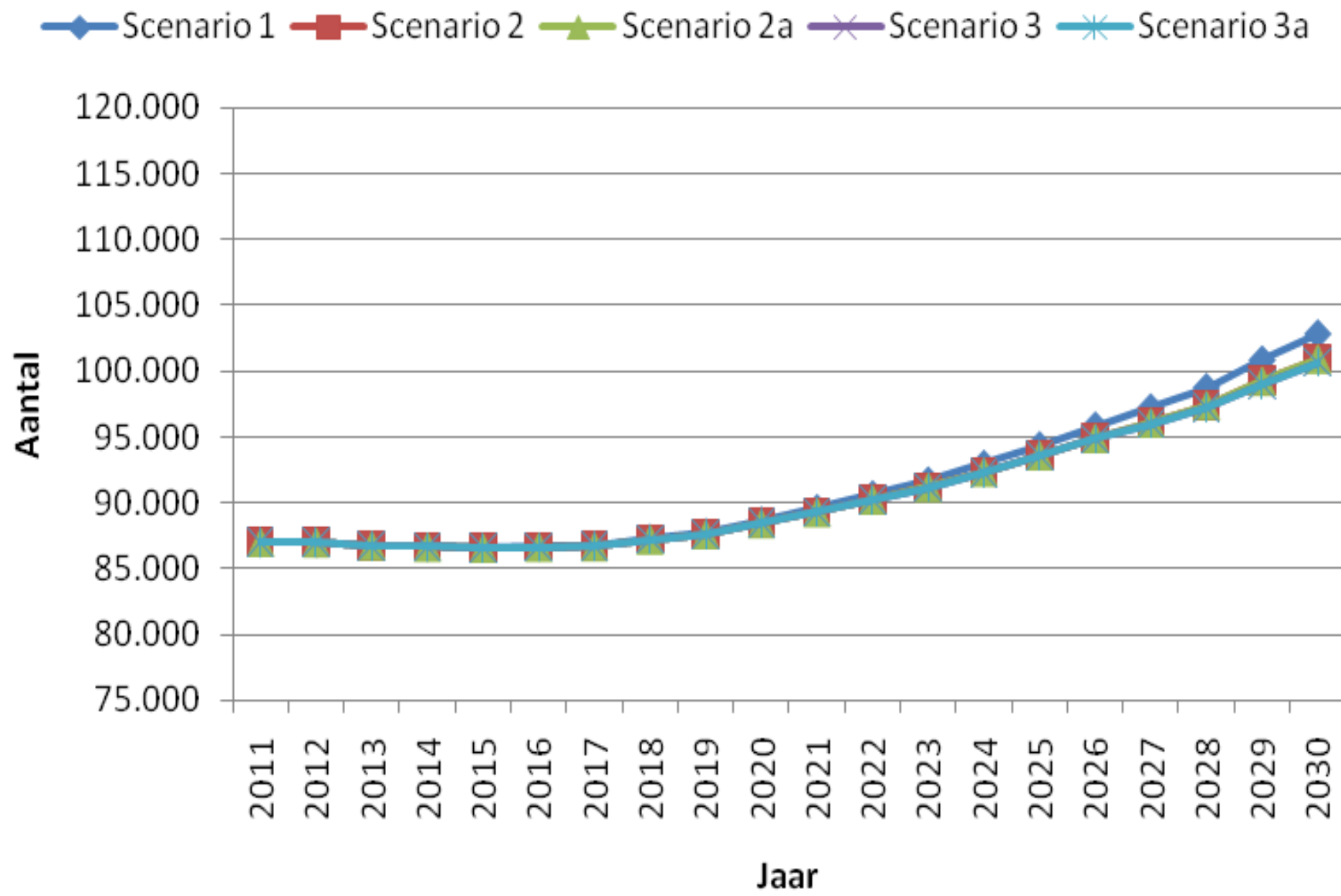

Bevolkingsgroei naar etnie

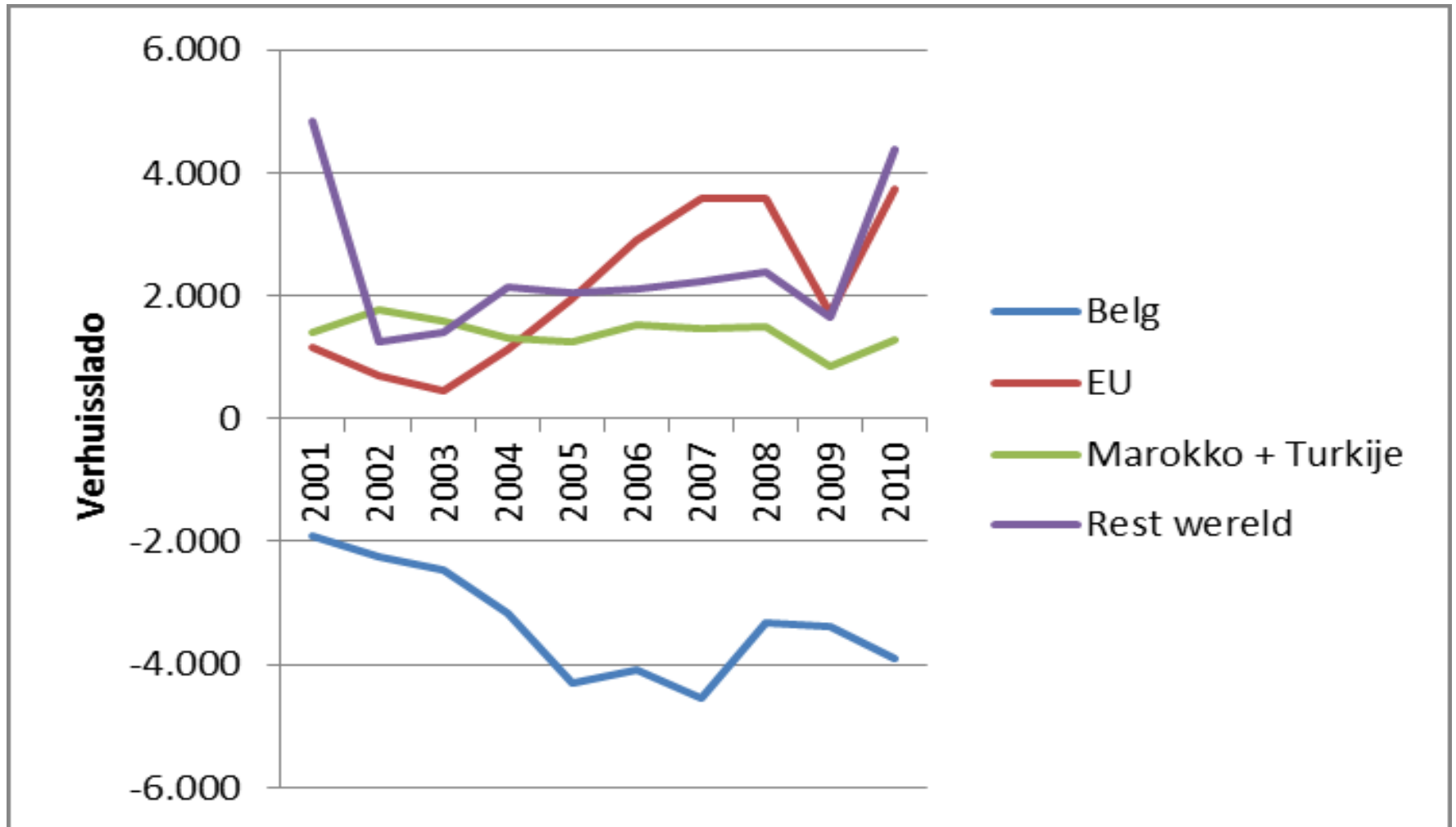

A naar leeftijd en etnie

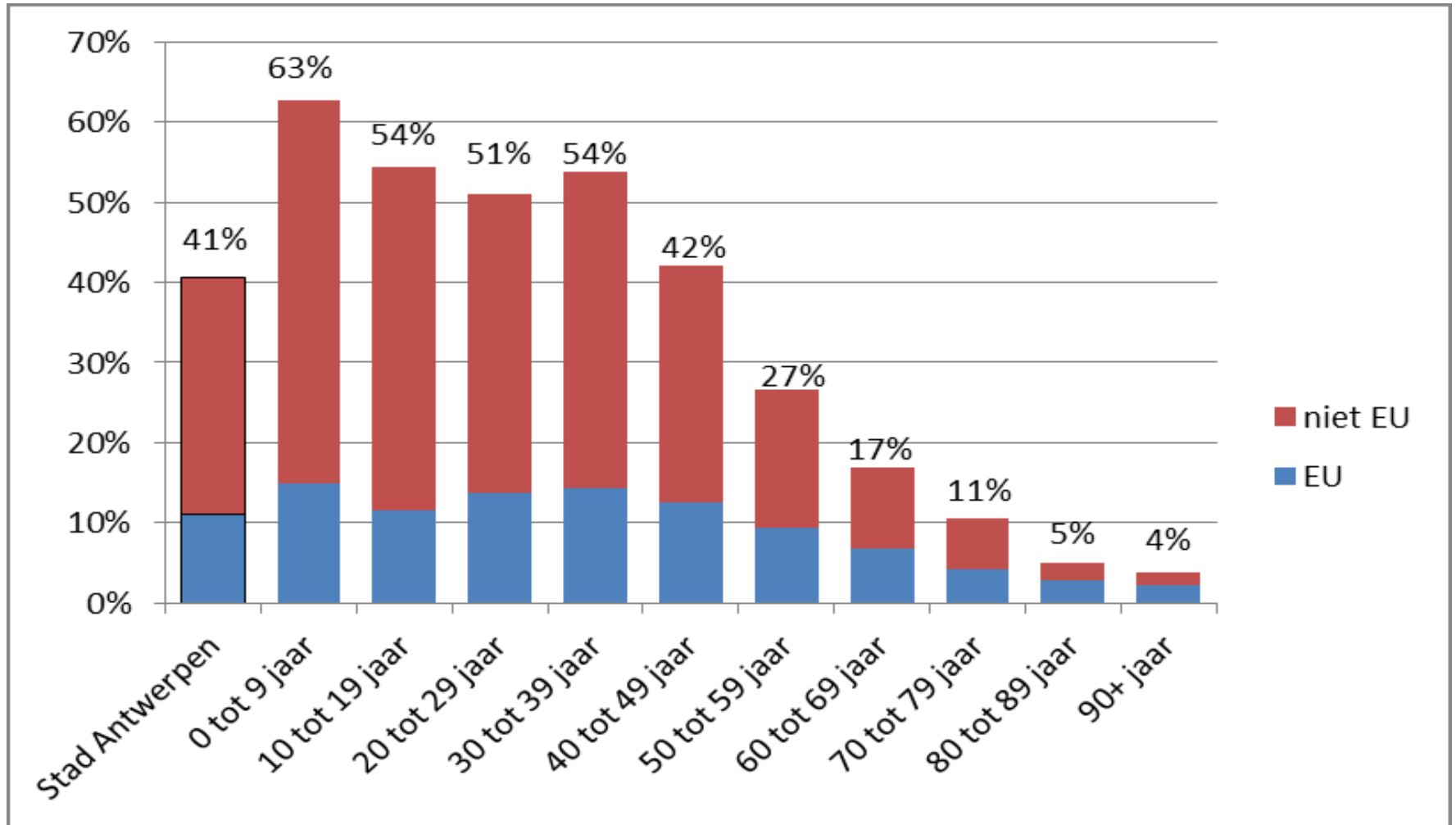

Leeftijdspiramide

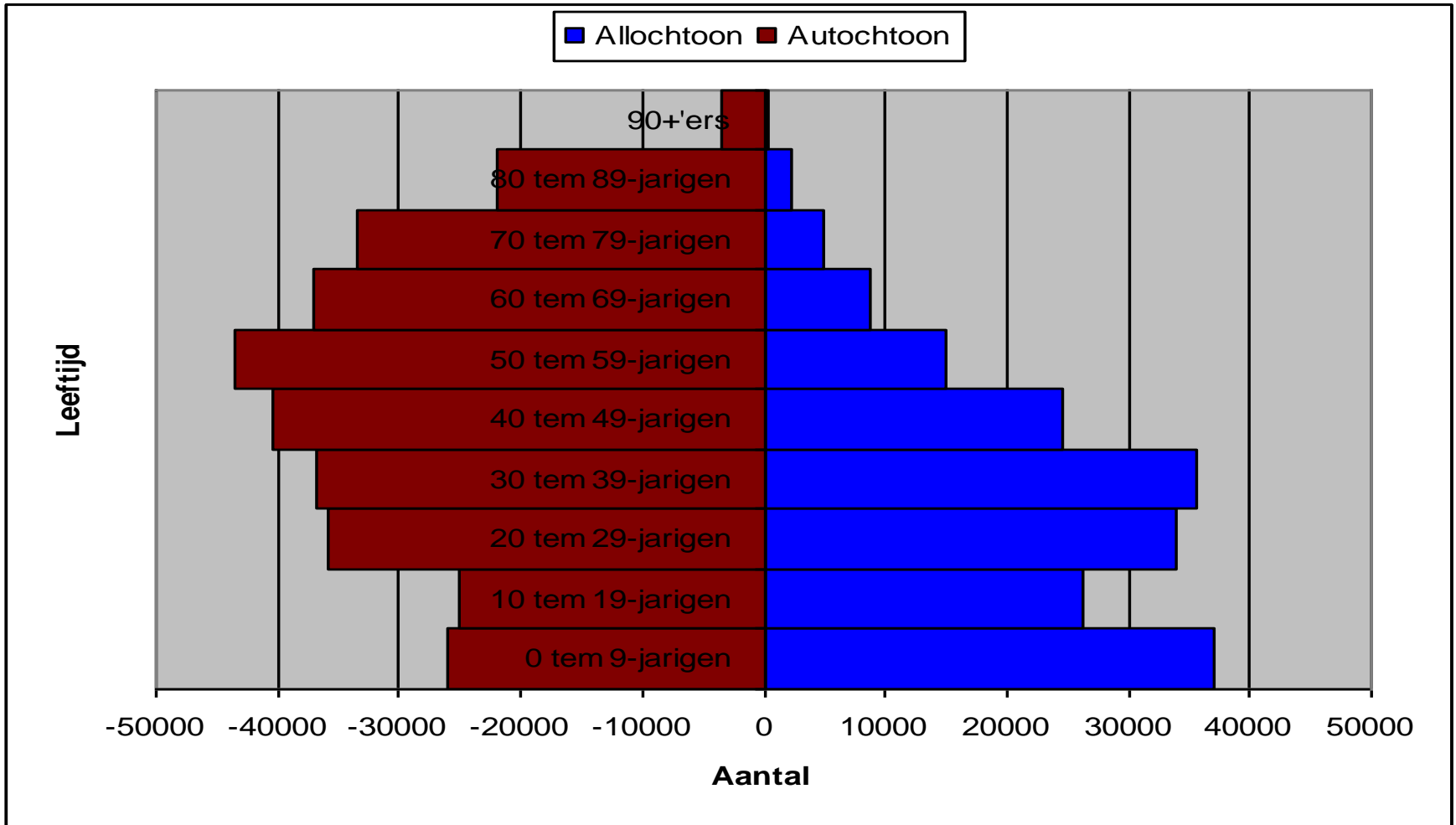

Leeftijdspiramide

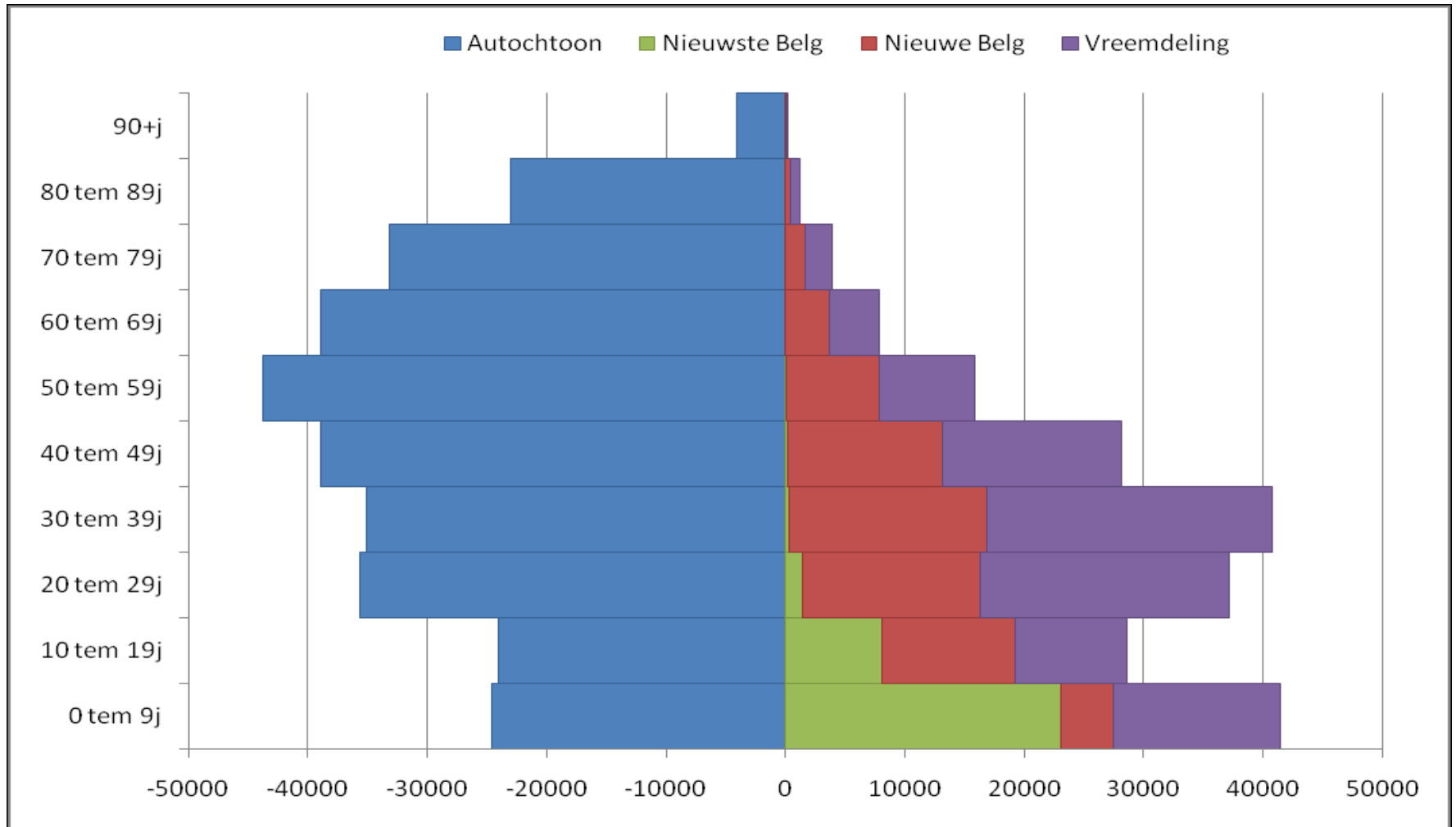

Bevolkingsopbouw naar ethniciteitsgroep

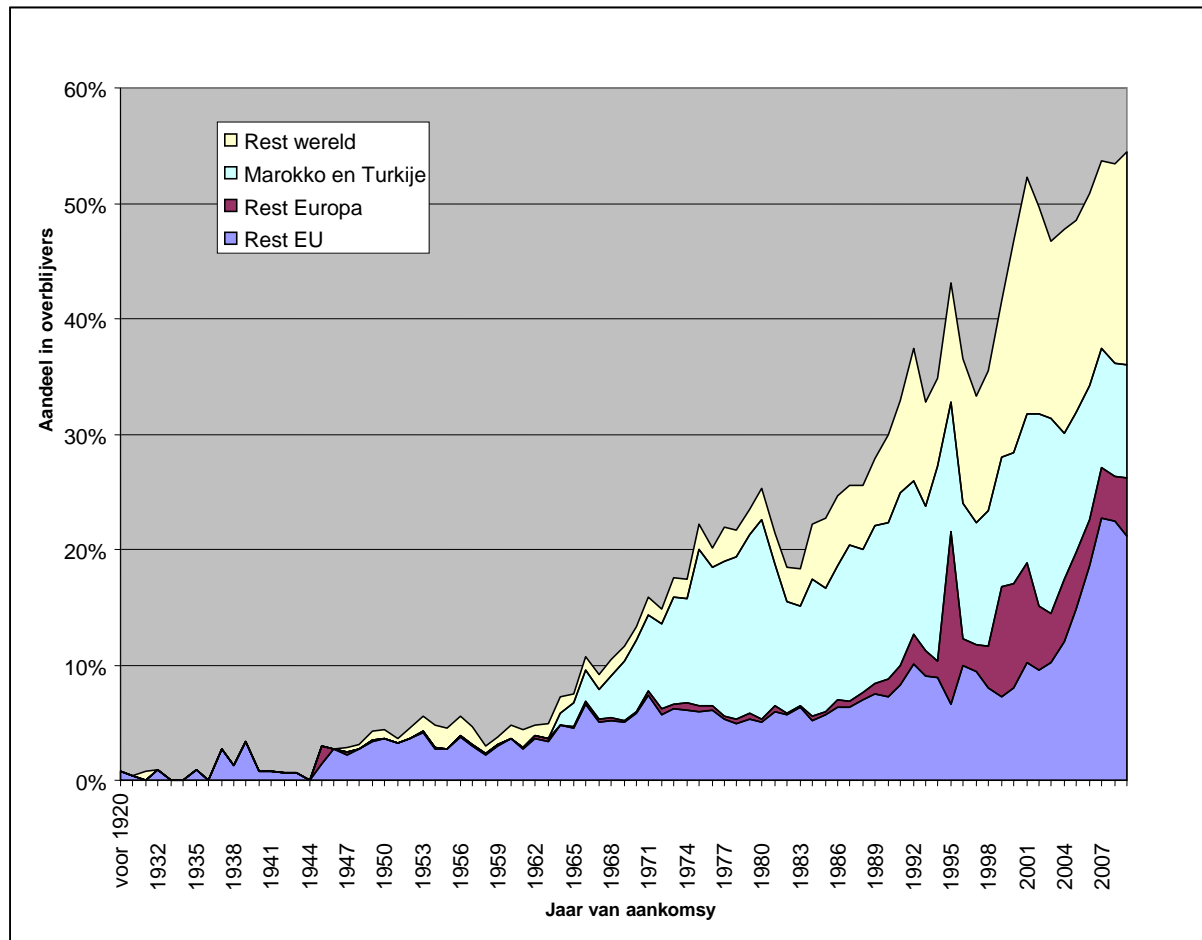

Alloctonen

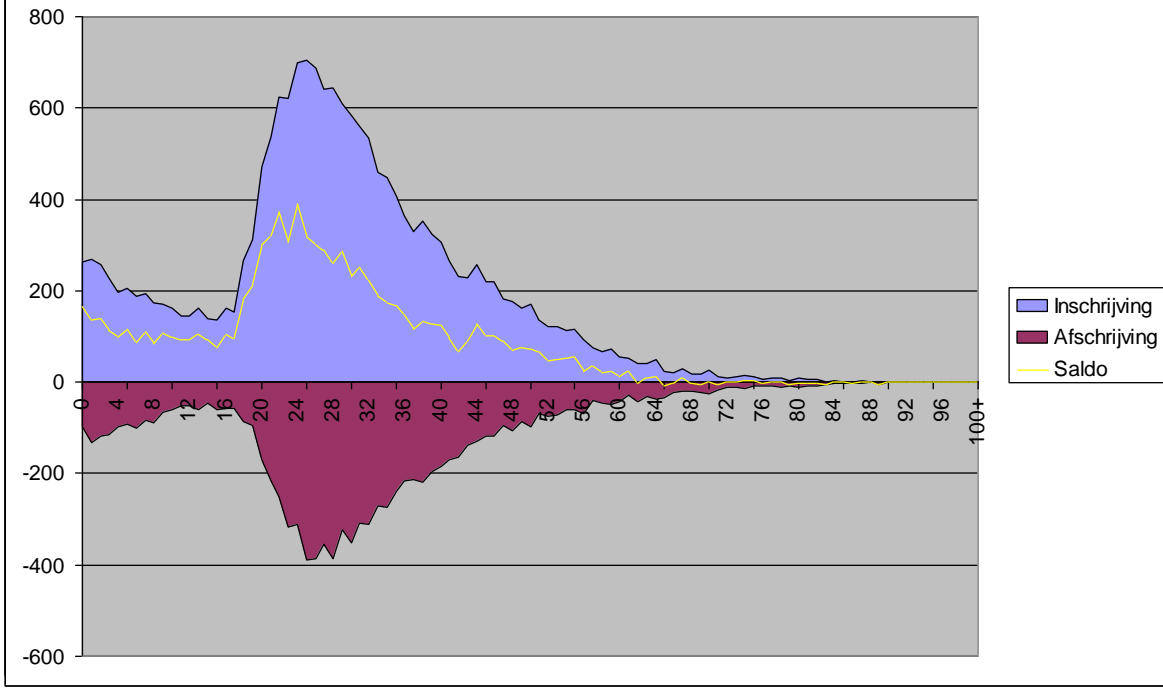

Prognose auto/allochtoon

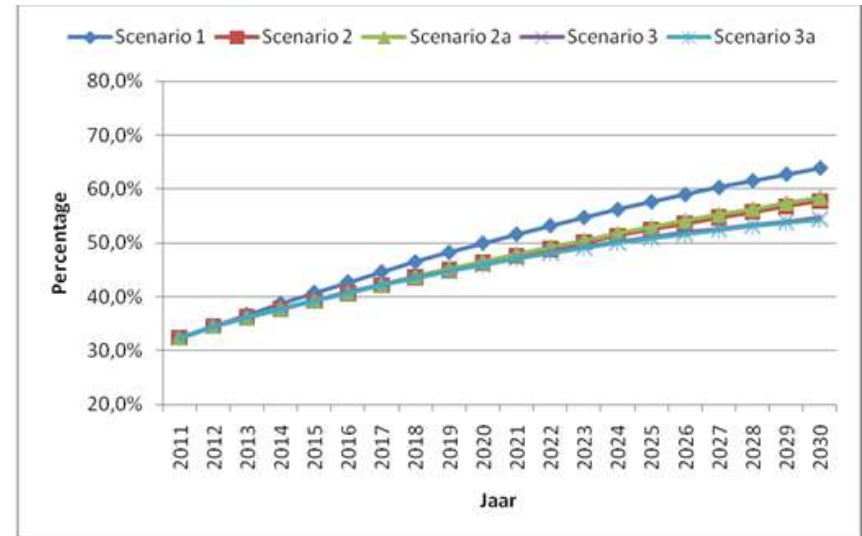
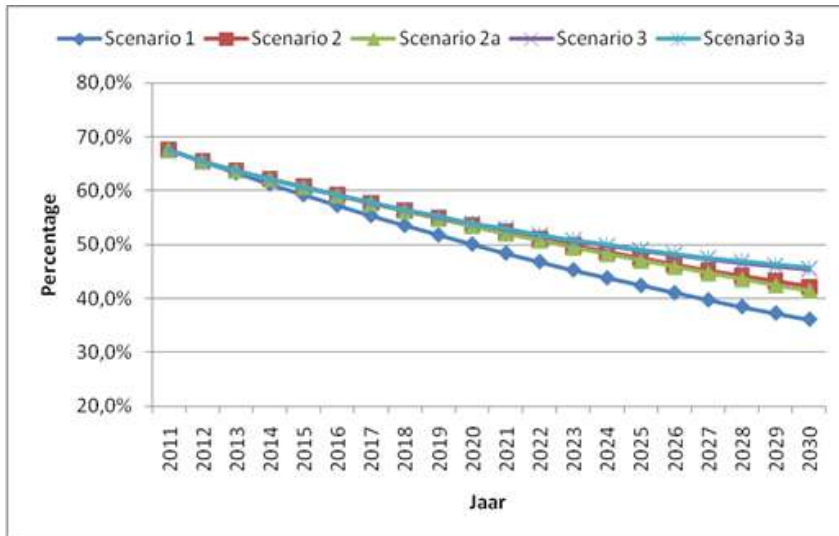

Prognose allo -18j/+65j

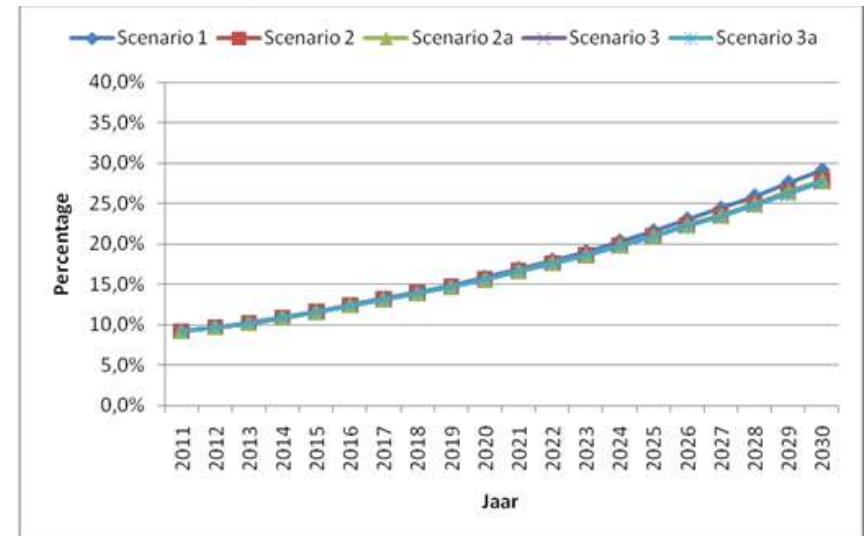
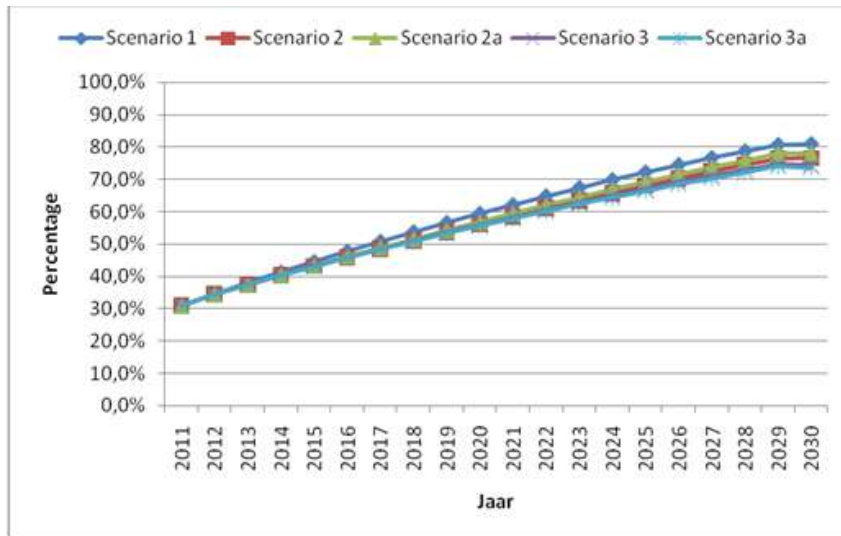

Aandeel allochtonen

Stedelijk gemiddelde: 38,0%

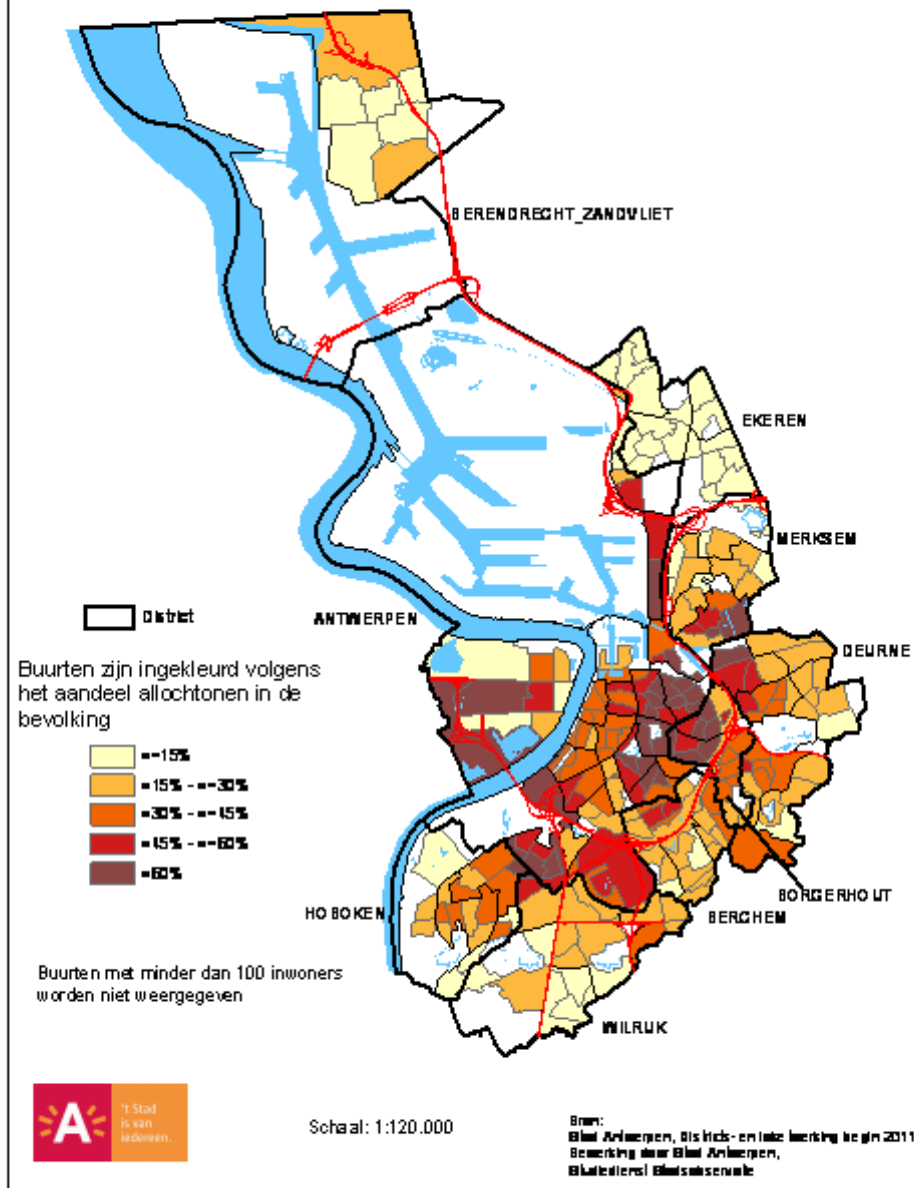

Procentuele evolutie allochtonen 2007-2011

Stedelijk gemiddelde: +23%

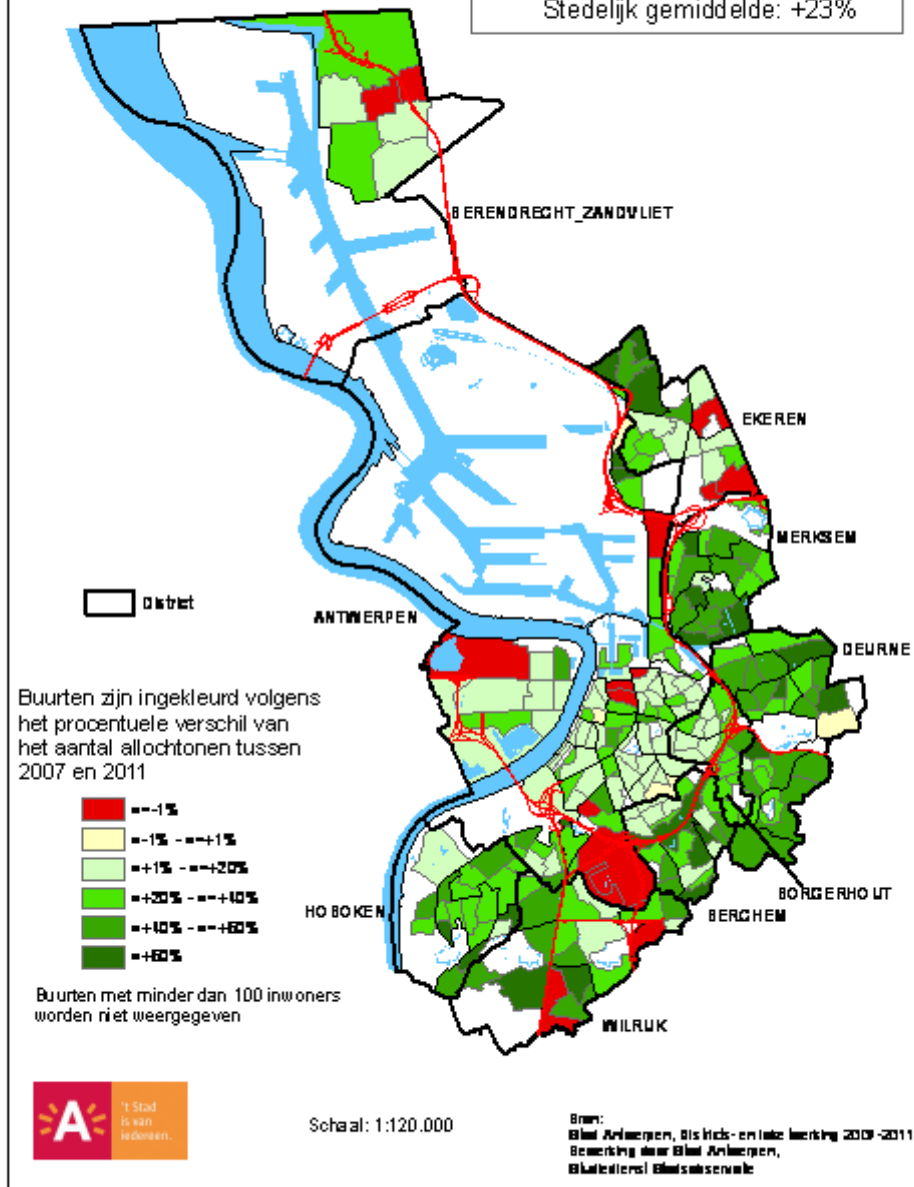

Immense verhuisintensiteit

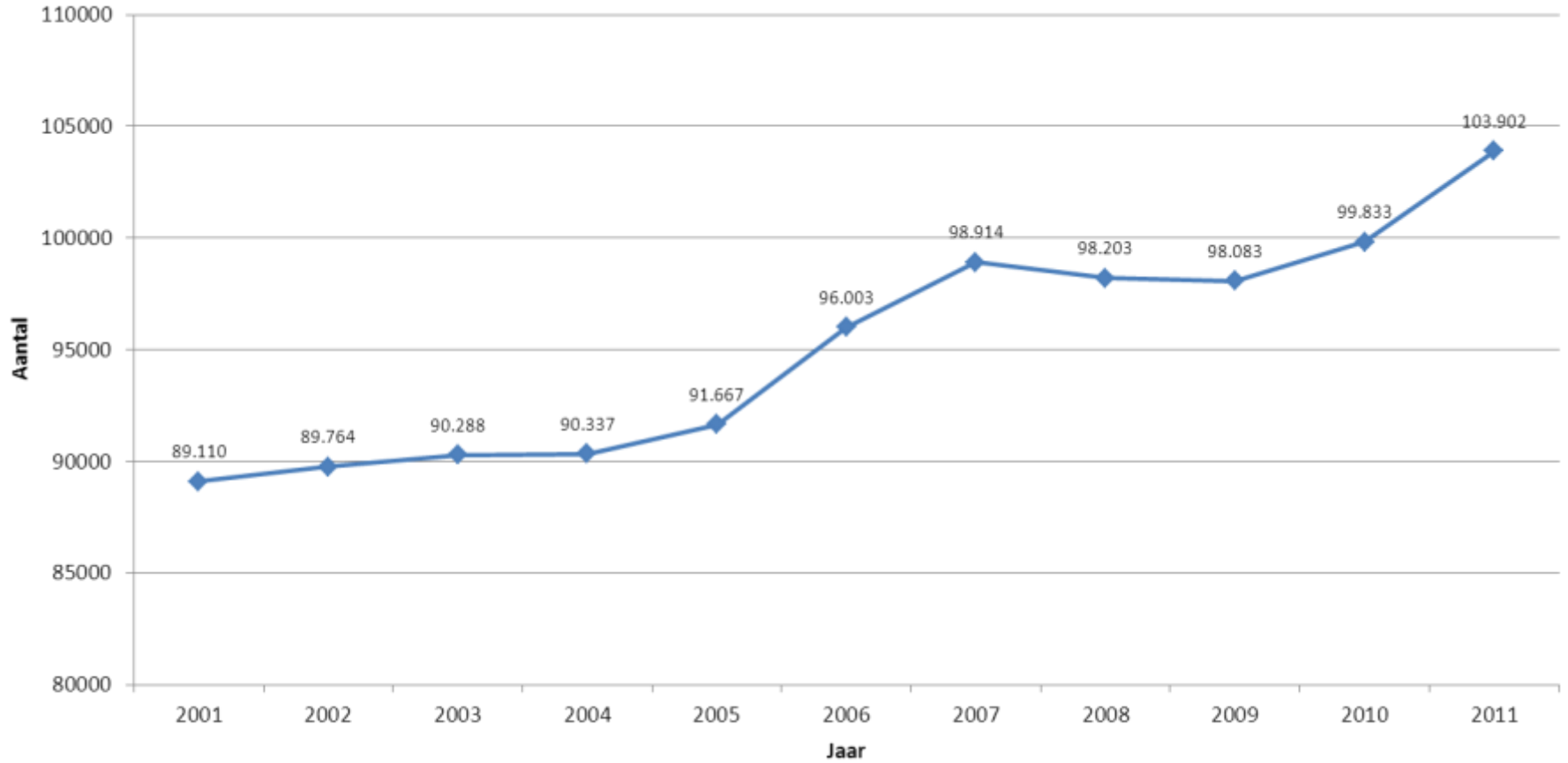

Immense verhuisintensiteit

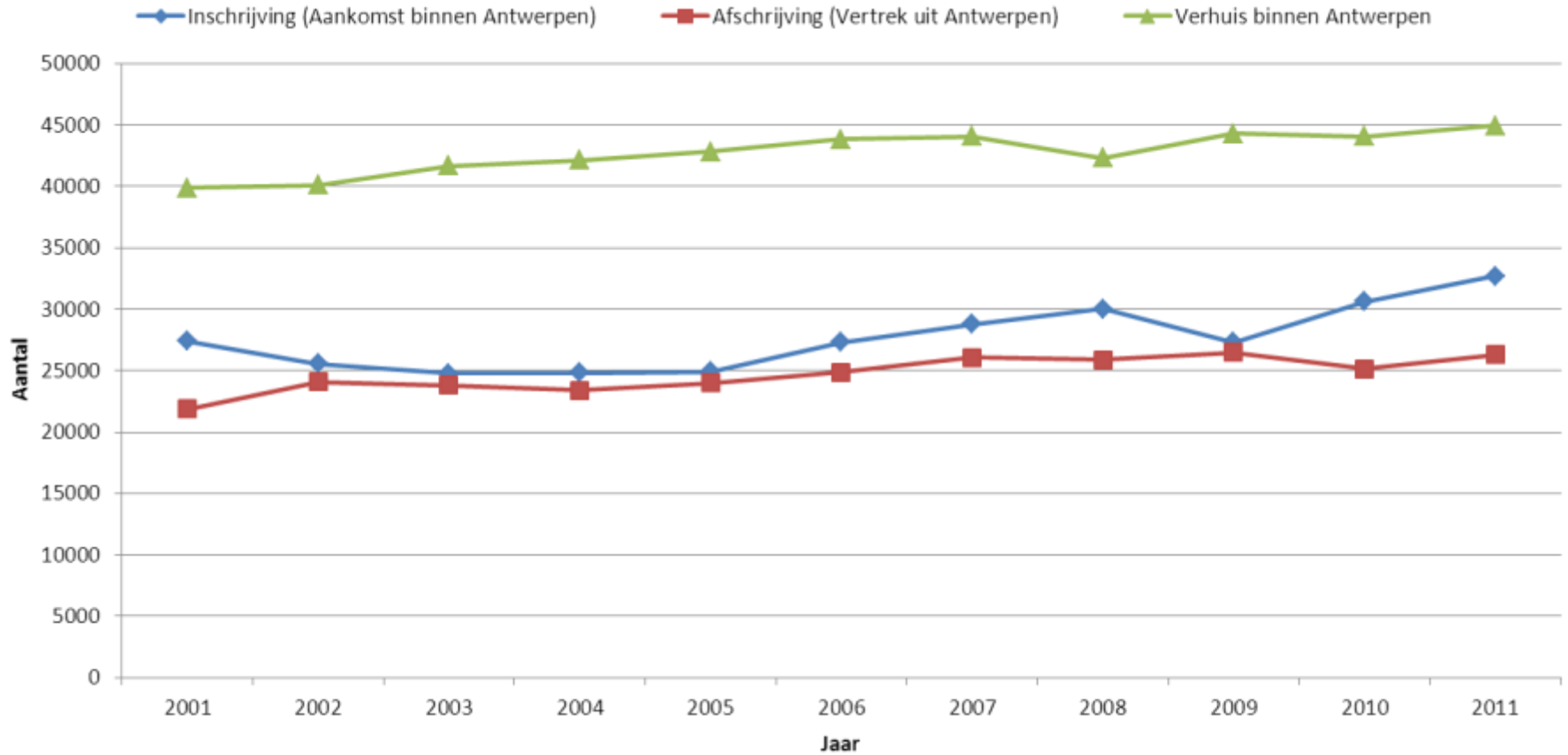

Migratiepatroon naar herkomst

Migratiepatroon Autochtonen



Migratiepatroon Allochtonen

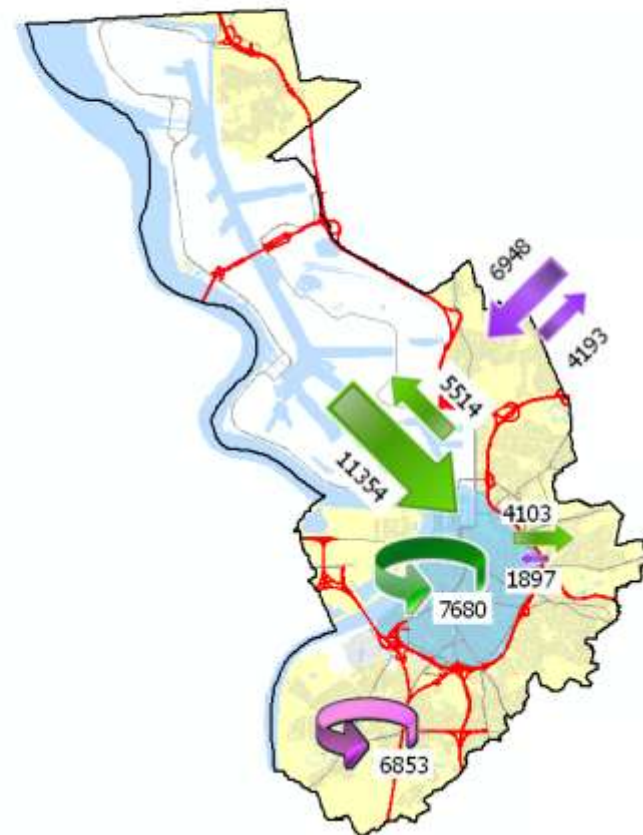

Groene pijl: migratie Antwerpen binnen de ring

Paarse pijl: migratie rand

Inwijkelingen vlg leeftijd bij aankomst

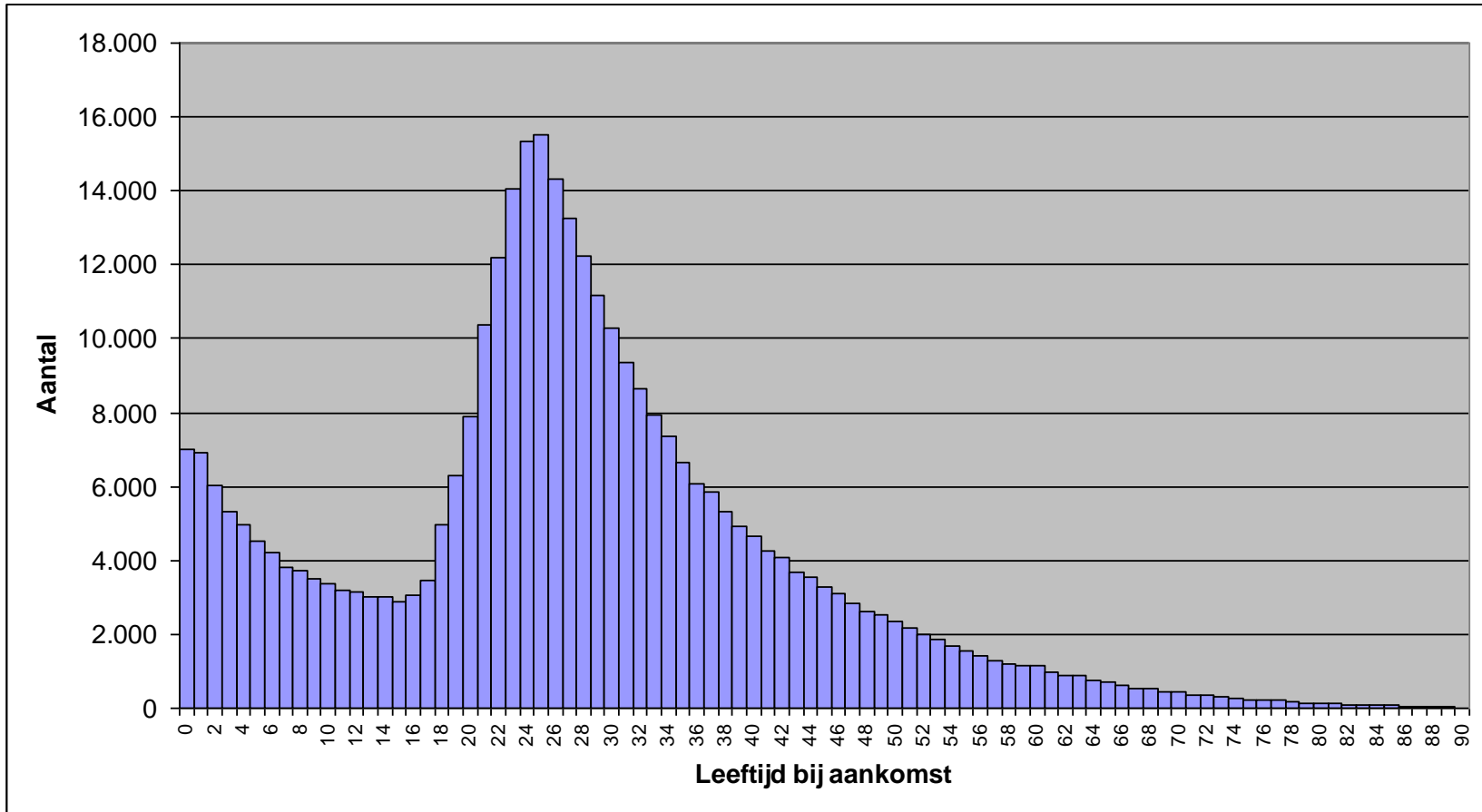

Dynamiek van aankomst

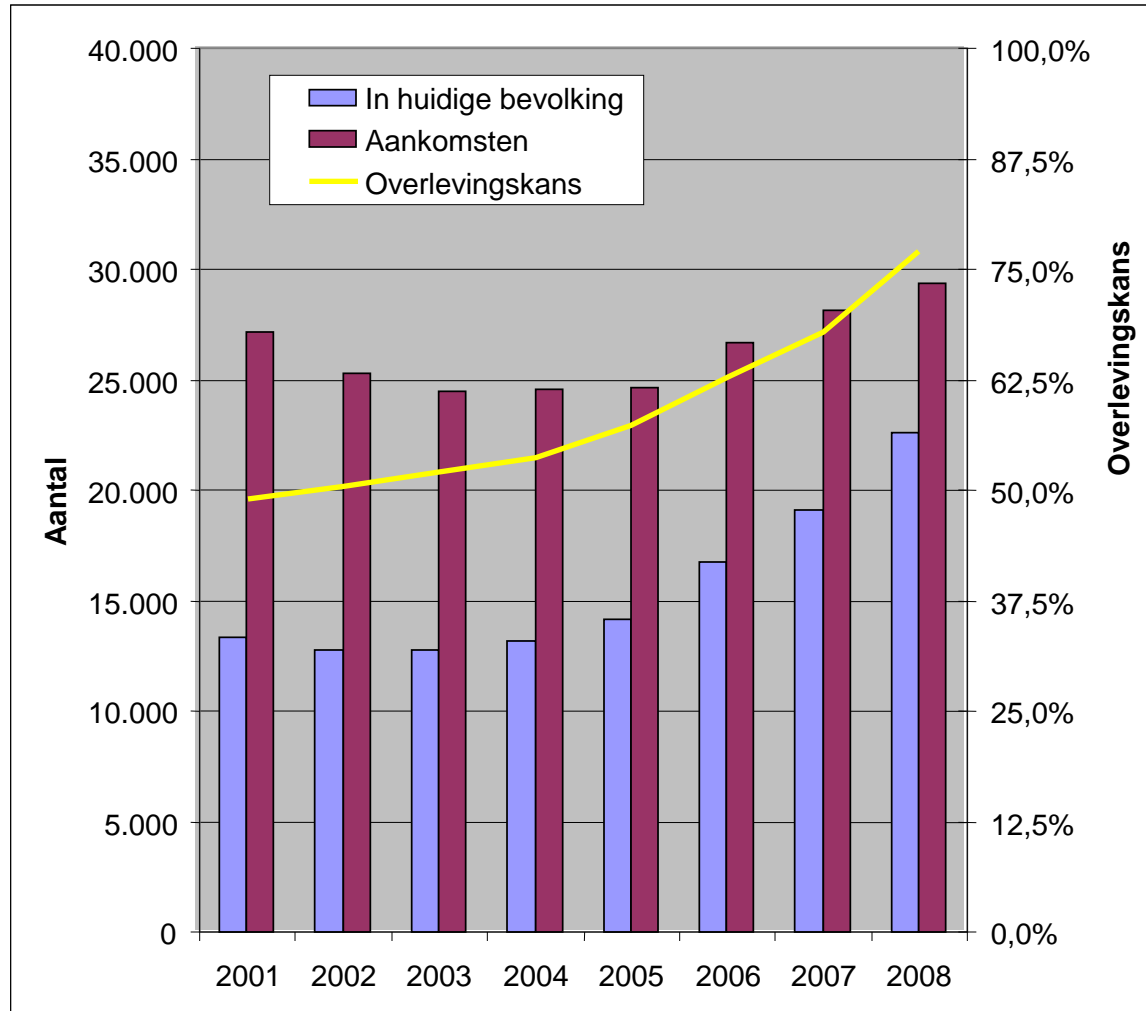

'Diverse culturen zijn goed voor een stad'

Wijken ingekleurd volgens het aandeel van de respondenten dat aangeeft het eerder of helemaal eens te zijn met de stelling 'Het is goed voor een stad als er mensen uit verschillende culturen wonen'

BERENDRECHT ZANDVLIET LILLO

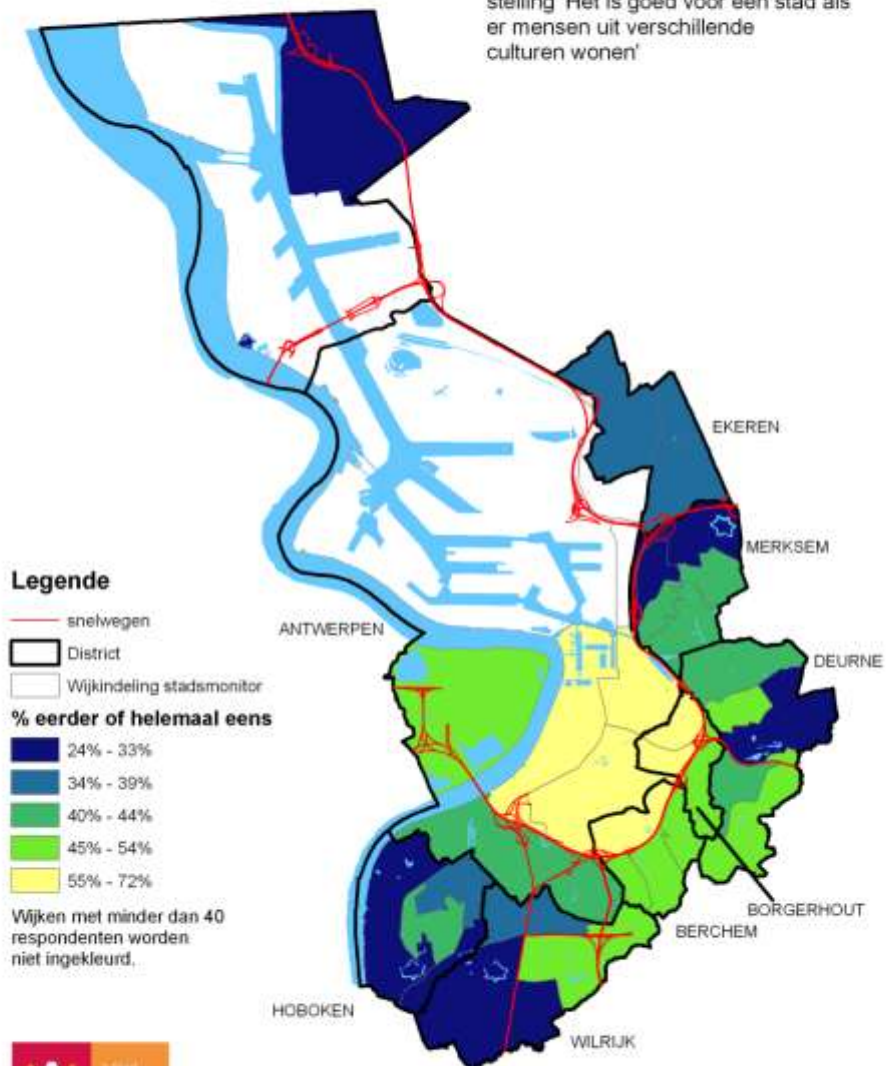

Bron: Studiedienst Vlaamse Regering, Stadsmonitor 2011
Bewerking door Stad Antwerpen, Studiedienst Stadsobservatie

'Liever geen buren uit andere cultuur'

Wijken ingekleurd volgens het aandeel van de respondenten dat aangeeft het eerder of helemaal eens te zijn met de stelling 'Ik zou het niet zo prettig vinden als er een gezin uit een andere cultuur in het huis naast mij komt wonen.'

BERENDRECHT ZANDVLIET LILLO

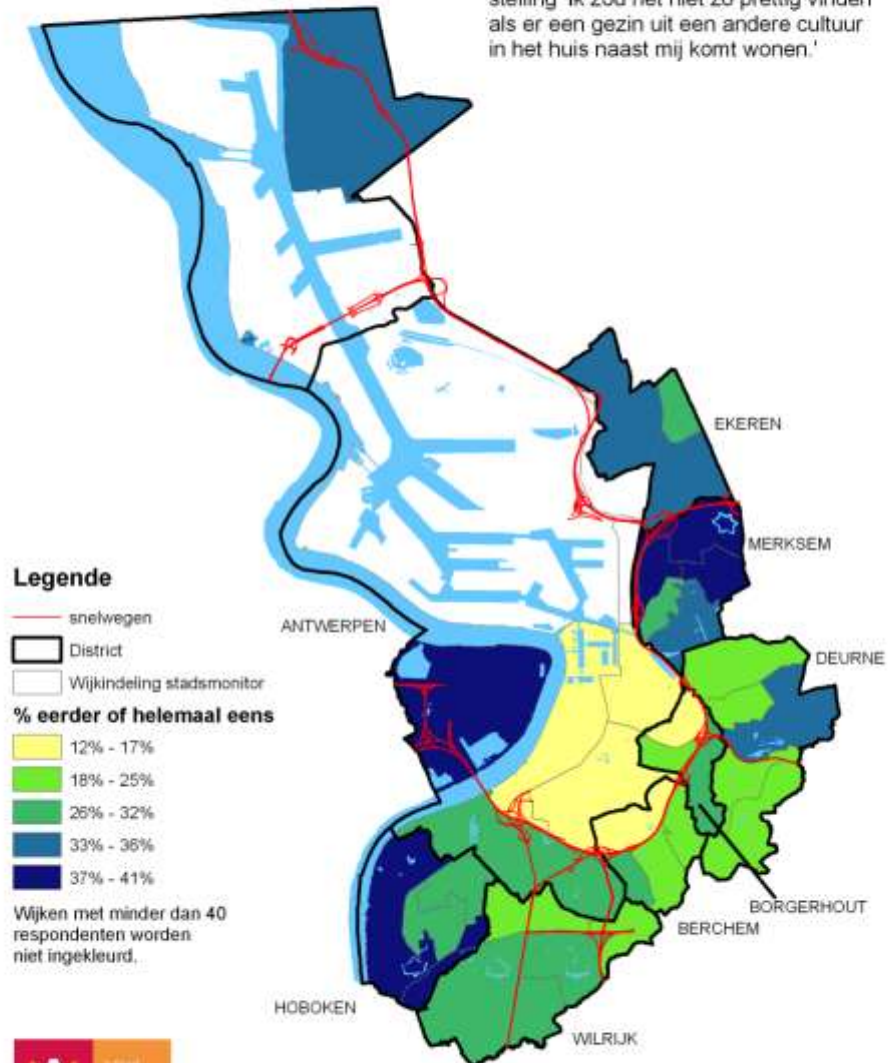

'Mensen die je kent uit andere culturen sympathiek'

Wijken ingekleurd volgens het aandeel van de respondenten dat aangeeft het eerder of helemaal eens te zijn met de stelling 'Als je mensen uit een andere cultuur beter leert kennen, blijken mensen uit een andere cultuur best sympathiek.'

BERENDRECHT ZANDVLIET LILLO

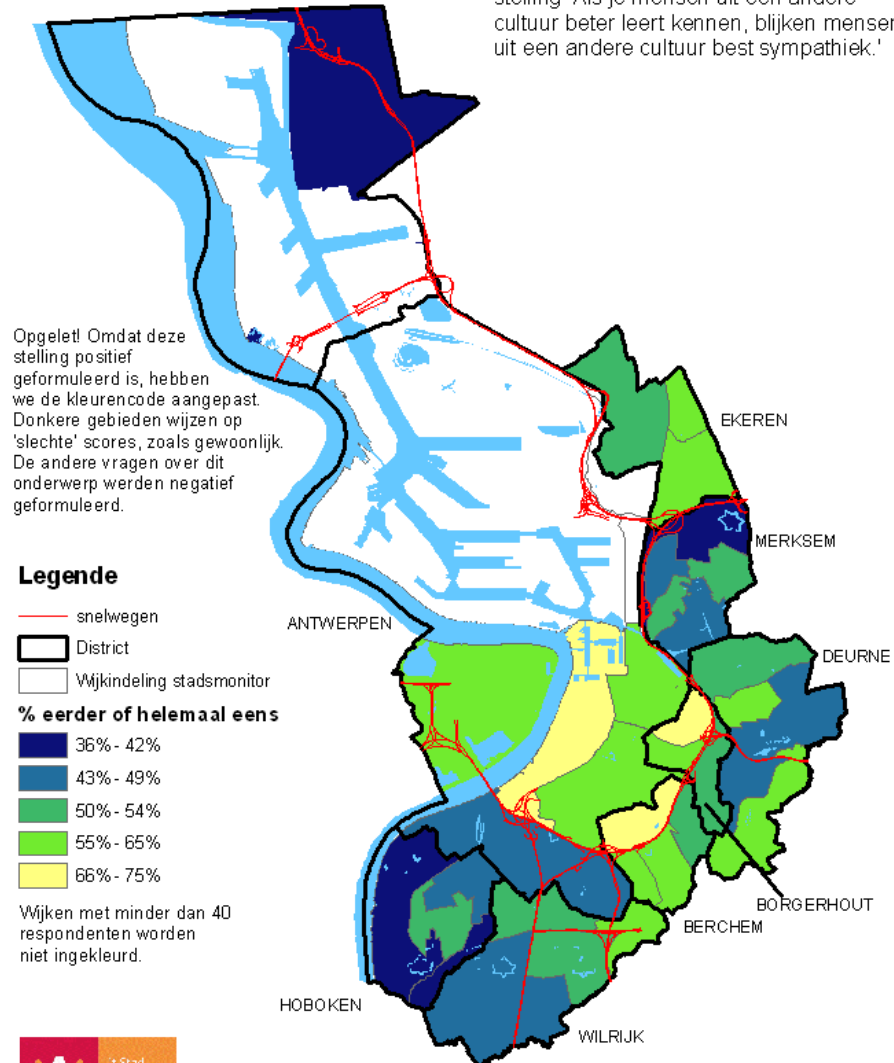

Etnocentrisme

Op basis van de vragen over het samenleven met andere culturen werd een schaal opgesteld van 'etnocentrisme'. Hier zijn de wijken ingekleurd volgens het aandeel van de respondenten dat zeer hoog scoort (17 en meer op 25) op deze schaal.

BERENDRECHT ZANDVLIET LILLO

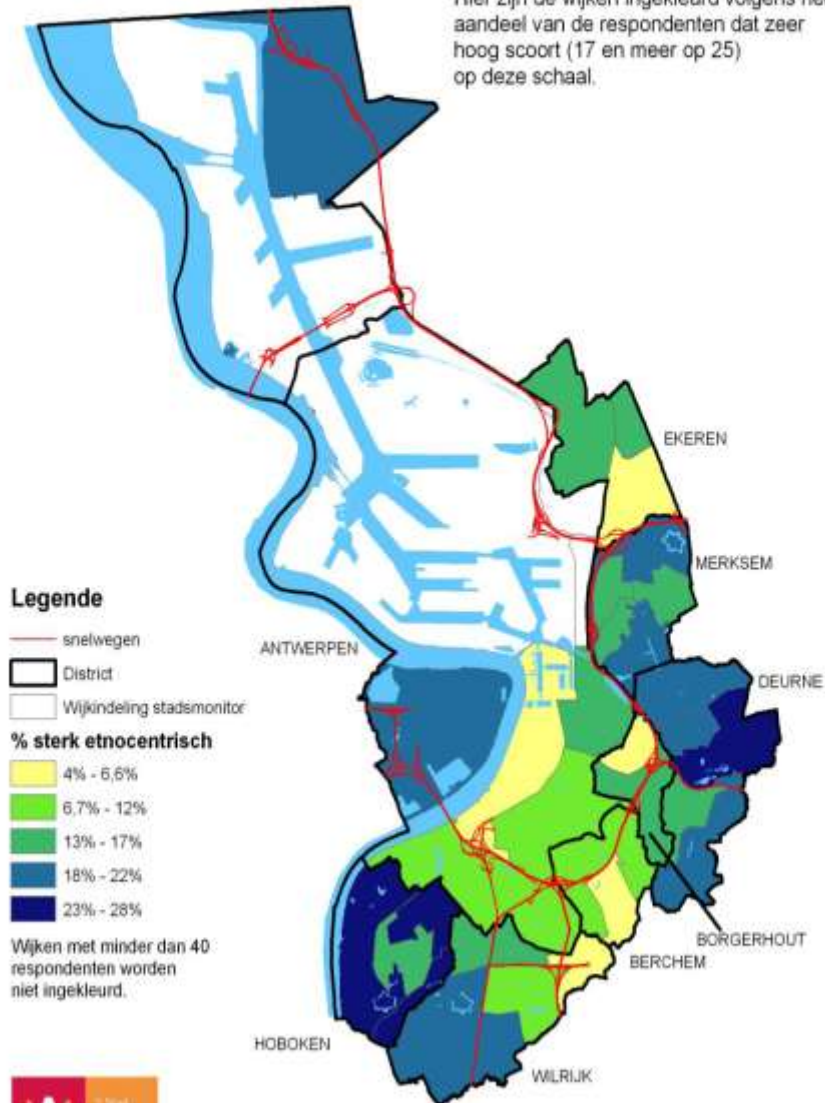

Hardnekkige suburbane droom

- Families to own their own home with a garden
- Send their children to good schools
- Escape the dirt and crime of the city



GROSVENOR PARK CHAPEL ALLERTON LEEDS



THE ESTATE. The estate is most attractive and select.

THE SITUATION. Situate in a choice position off Allerton Hill, Harrogate Road.

THE TREES. The estate is charmingly wooded.

GOLF AND TENNIS. There are several golf courses and tennis clubs within easy distance.

THE HOUSES. The houses are well planned, being something different from the usual type of suburban villa and are splendidly built.



2. Ongelijkheid

gemiddeld netto belastbaar inkomen per aangifte [euro/aangifte], 2007 - Buurten

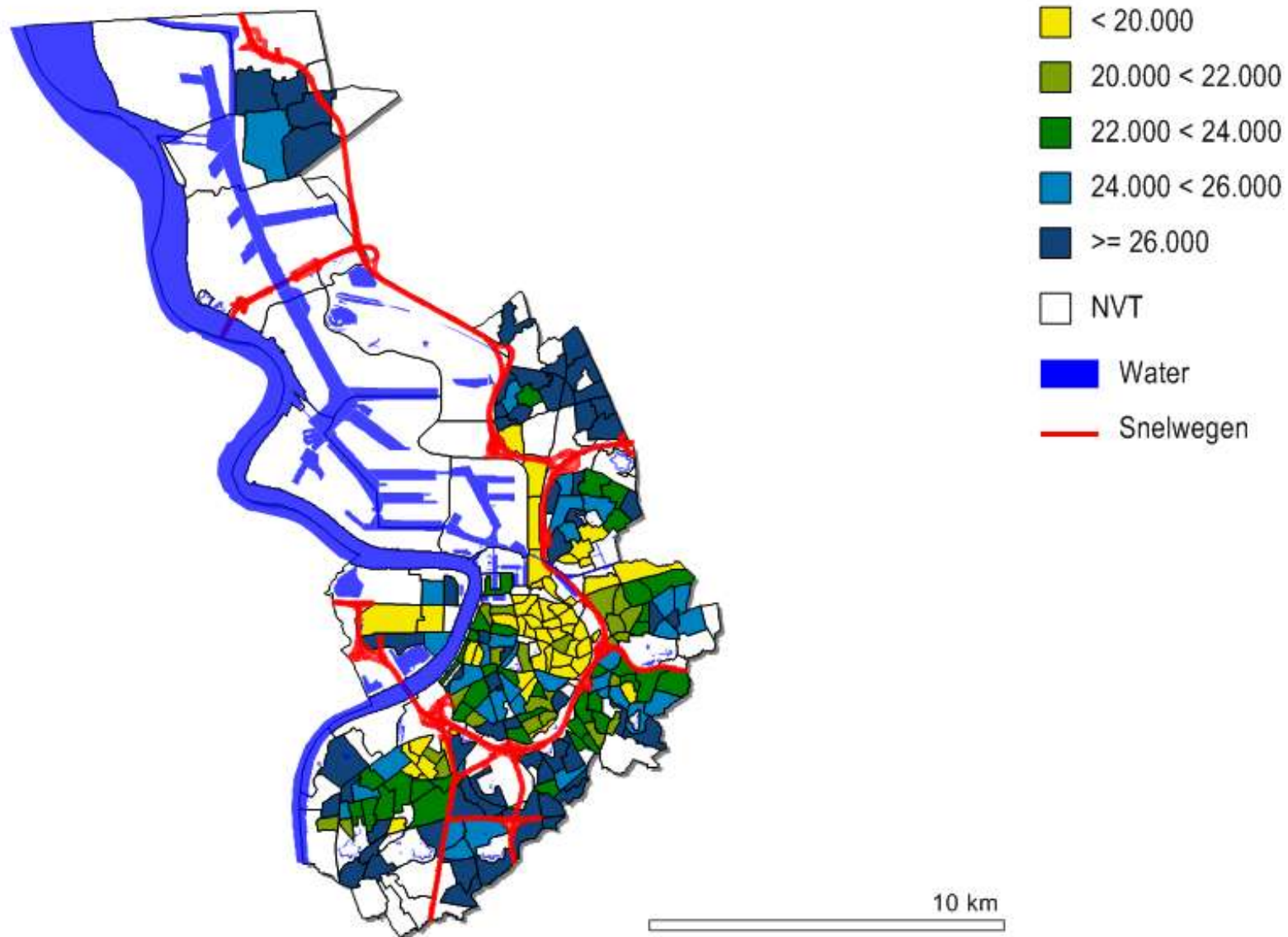

Sociale huurwoningen

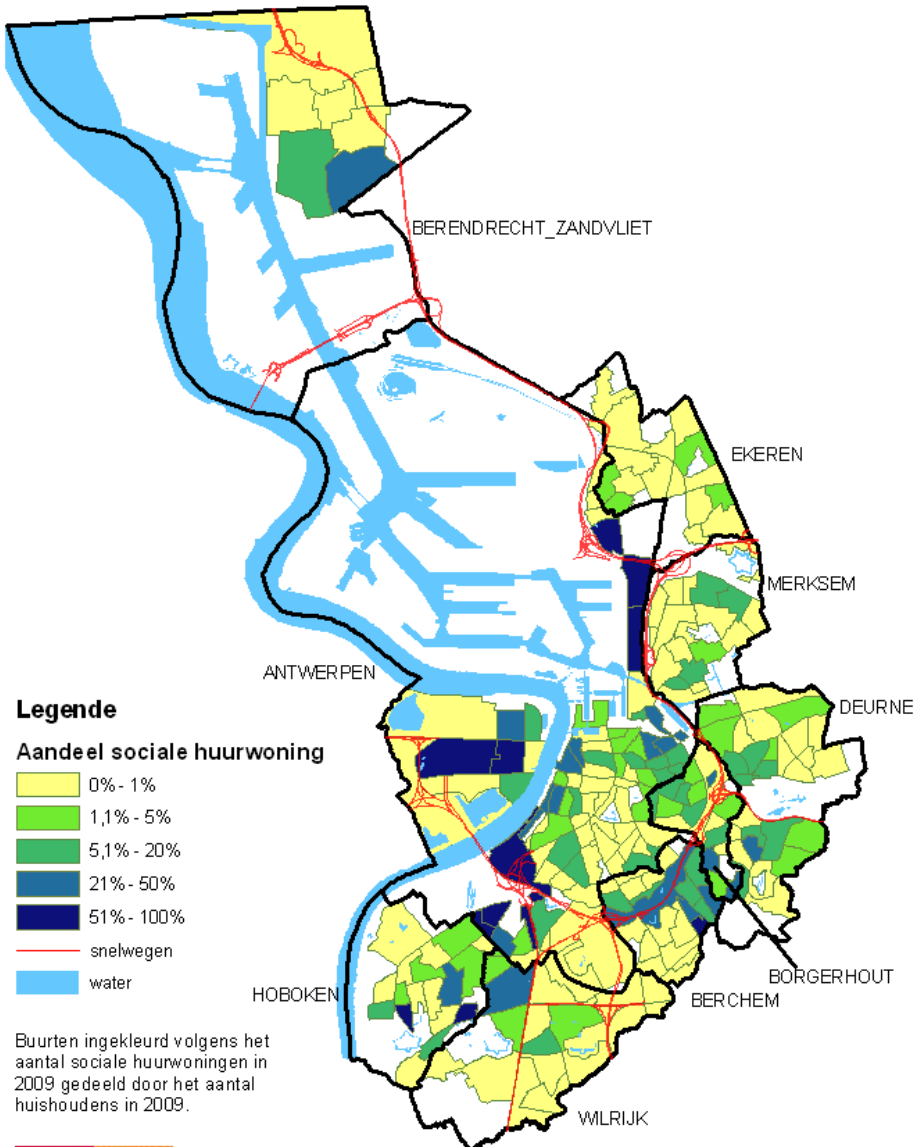

Woningen bewoond door eigenaar

Stedelijk gemiddelde: 53,4%

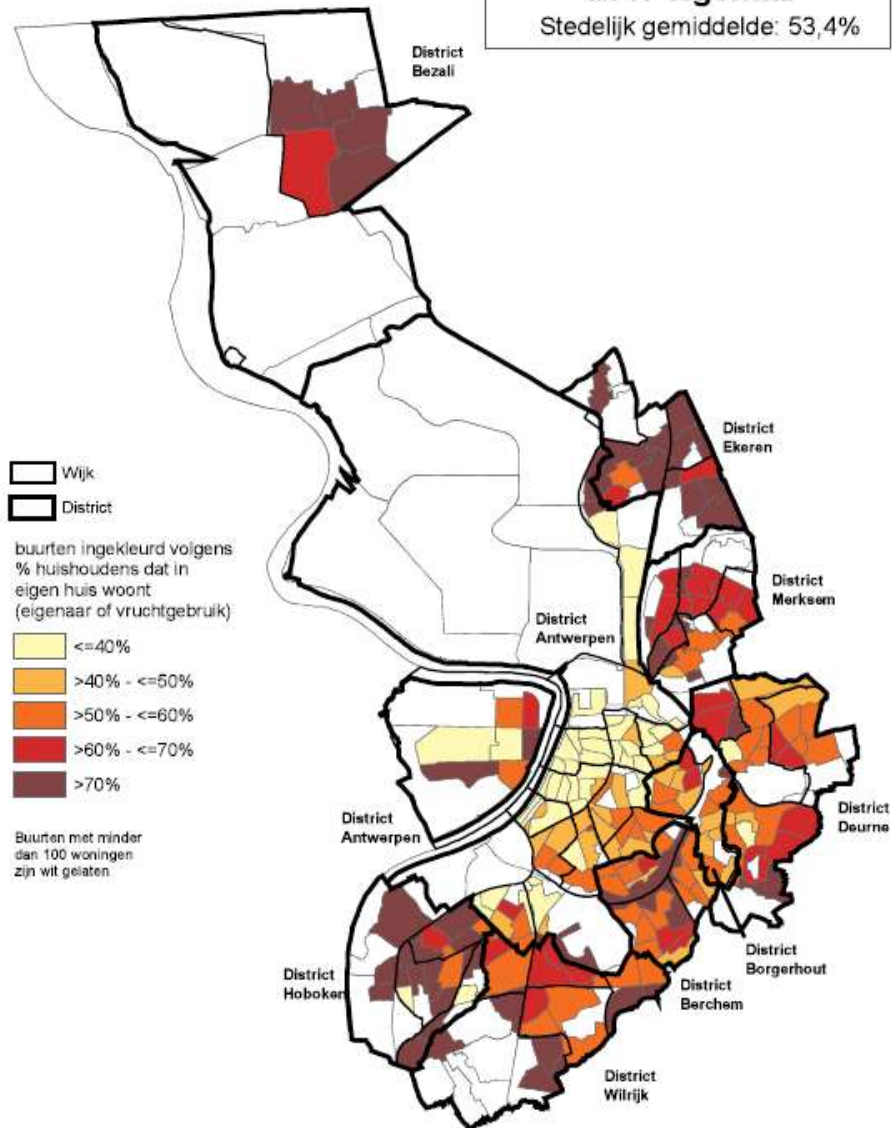

Schaal: 1:120.000

Bron:
FOD Economie, Algemene directie Statistiek en Economische Informatie, Volkstelling, 2001
Bewerkingen door Databank Sociale Planning en Stadsontwikkeling, cel Omgevingsinformatie



Aandeel appartementen

Stedelijk gemiddelde: 60,7%

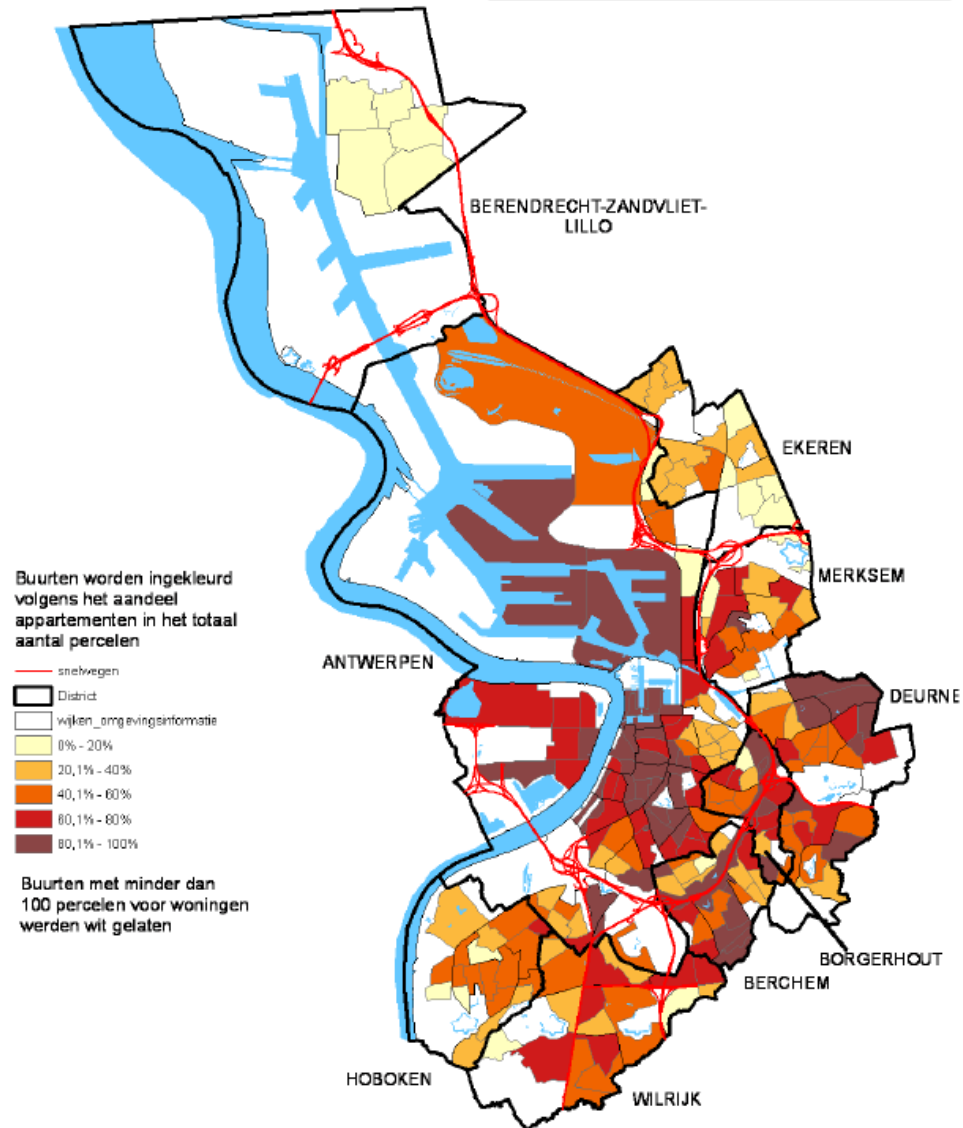

Evolutie woningprijzen 1995-2008

vergelijking genormaliseerde prijs in 1995-'96 - 2007-'08

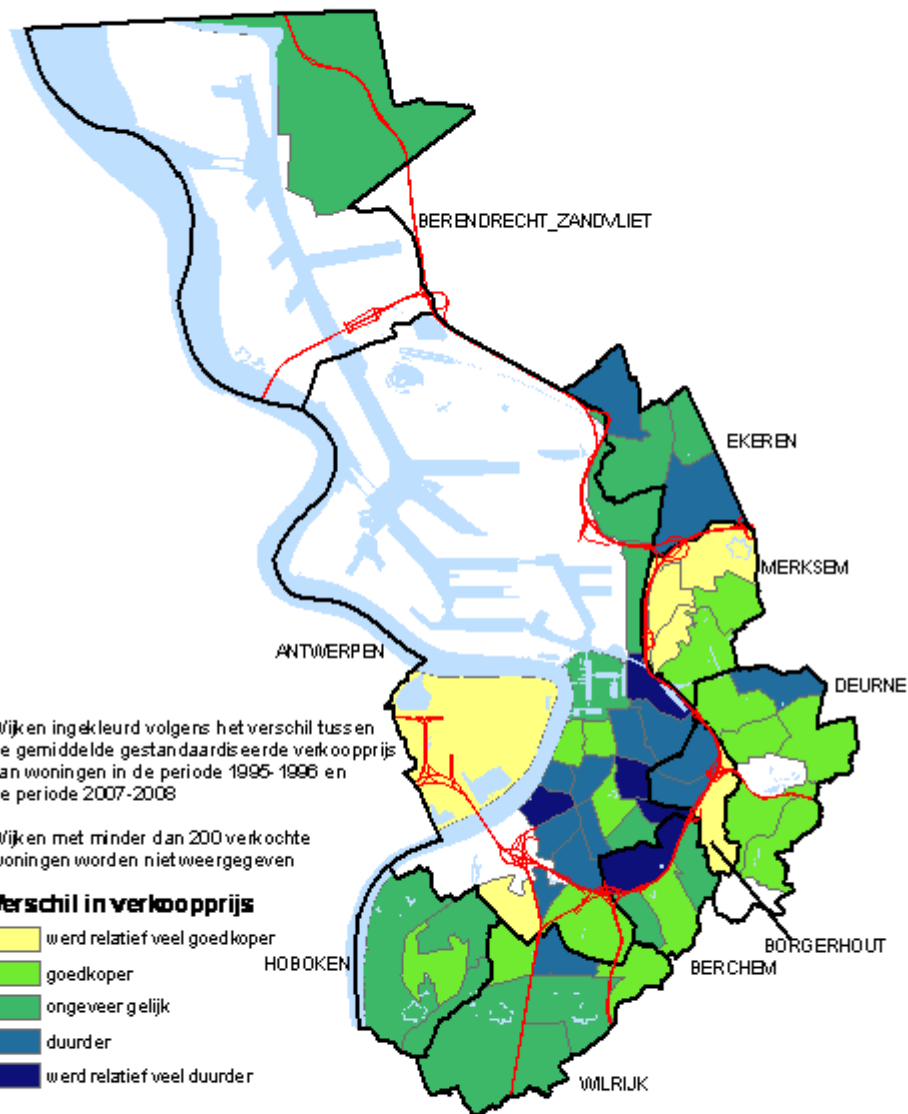

TE HUUR

GEEN OCMW

OOK NIET VOOR WAARBORG

ALLEEN VOOR VOLTUJDSE LOONTREKKERS ~~BENIJN~~ ^{BIJ} HUL LAATSTE LOON/COPY VAN WERAKKONTANT
& PASFOTO; PAPIER VAN ZEDEN EN GOED GEDRAG

VOOR EEN
PERSOON

→ Gemeubelde studio's en duplexen ^{2 PERSOON}
vanaf ~~300~~ euro tot ~~450~~ euro. <sup>GEHUWD OF
SAMEN-
WOONEN</sup>

Appartementen te huur, vrijgebeubeld

1 JAAR KONTRAK / TE BETALEN
HUUR + WAARBORG

prijs 595 euro ^{2 MAADEN}
WAARBORG

in alle verhuur is gas, elletriek, water / INTERNET EN KABEL TV IS ER!
MAAR NIET IN HUUR INBEGREPEN

ALLES IS GESCHILDER - OPEEPAIST
GROTE KEUKEN MET FRIGO DIEPVRIJS - KOOK-
VUUR MET OVEN - MODERN GEMEUBELD EN
RUSTIEK GEMEUBELD. KEUKENGERIEF.
. INSTAP KLAAK.

inbegrepen. ER WORDT GEVRAAGD
GOEDE BETALER

INLICHTING WORDT
GENOMEN BIJ VOORIGE
HUISAAR

Te huur/ ook aan studenten/ M.V VOOR

VOOR BEZOEK EERST
OPAFSPRAAK

Bel 0497/ 82 96 96 / NEDERLANSE EN
BELGIES

NIET VOOR DRUGS-OF-DRANK VERSLAVEN - EN GEEN VECHTERBATER
ALLE INLICHTING WORDEN EERST GENOMEN.
ER IS EEN CONCIERGE DAG ENNACHT AANWEZICHS

ER ZIJN NOG 5 STUDIO'S TE HUUR

ONMIDDELÏK BESCHIKBAAR

STUDIO 4^{de} VERDIEP PRÏS 460€ - 4A

STUDIO 4^{de} VERDIEP PRÏS 460€ - 4B

STUDIO 3^{de} VERDIEP PRÏS 440€ - 3A

Geboorten in kansarme gezinnen 2009

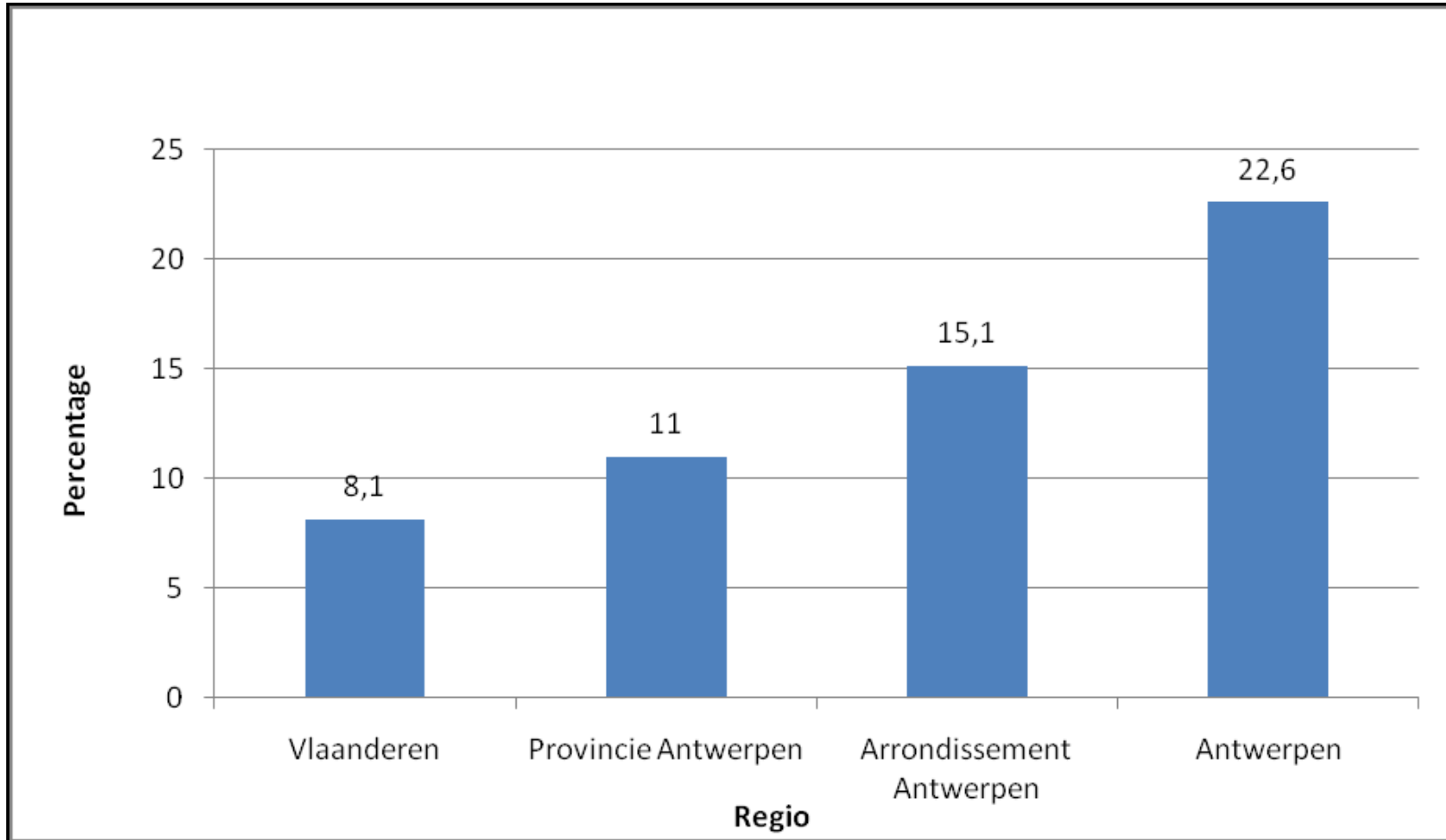

Leefloners per 1000 inwoners

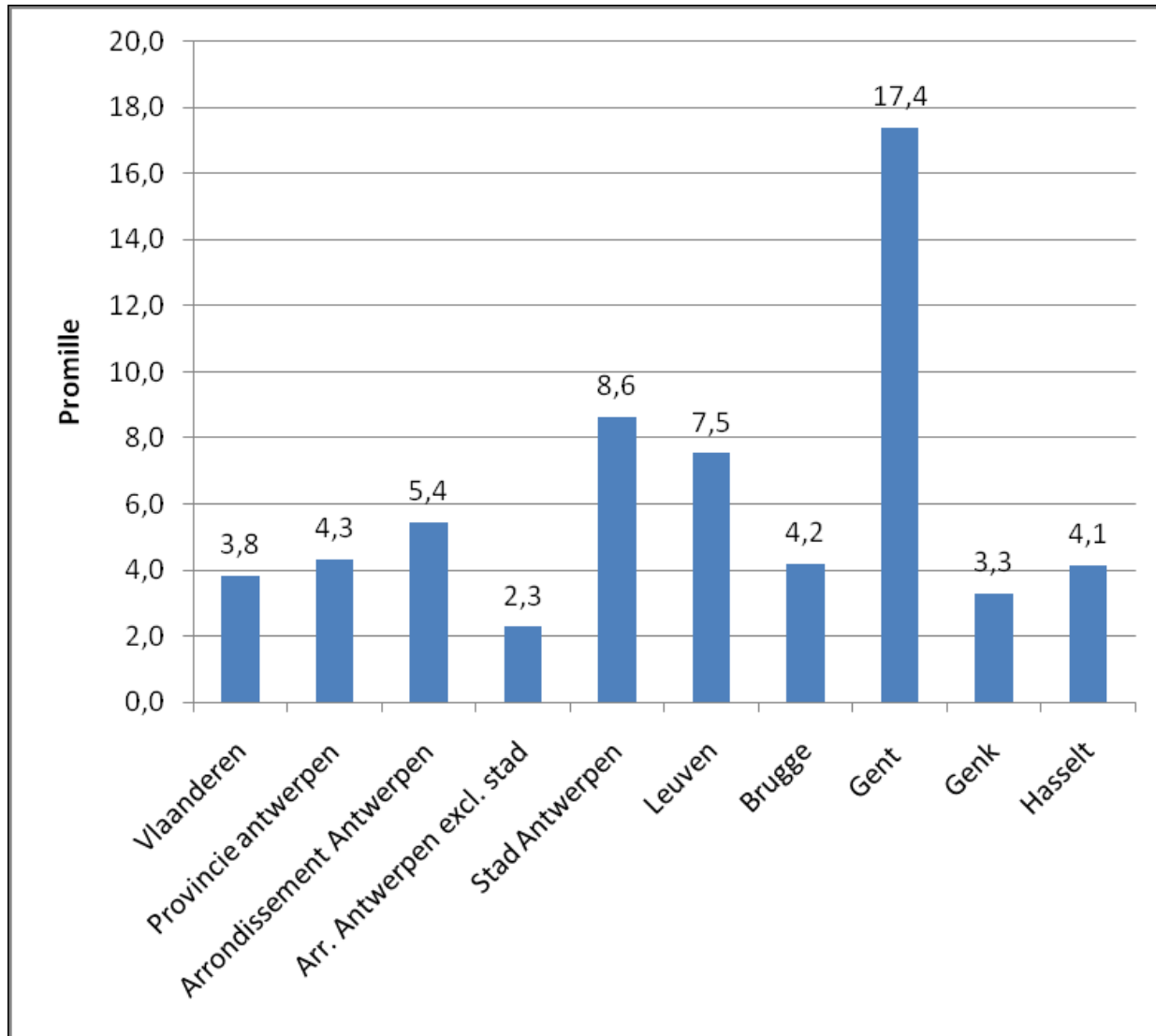



Kansarmoede-index 2012

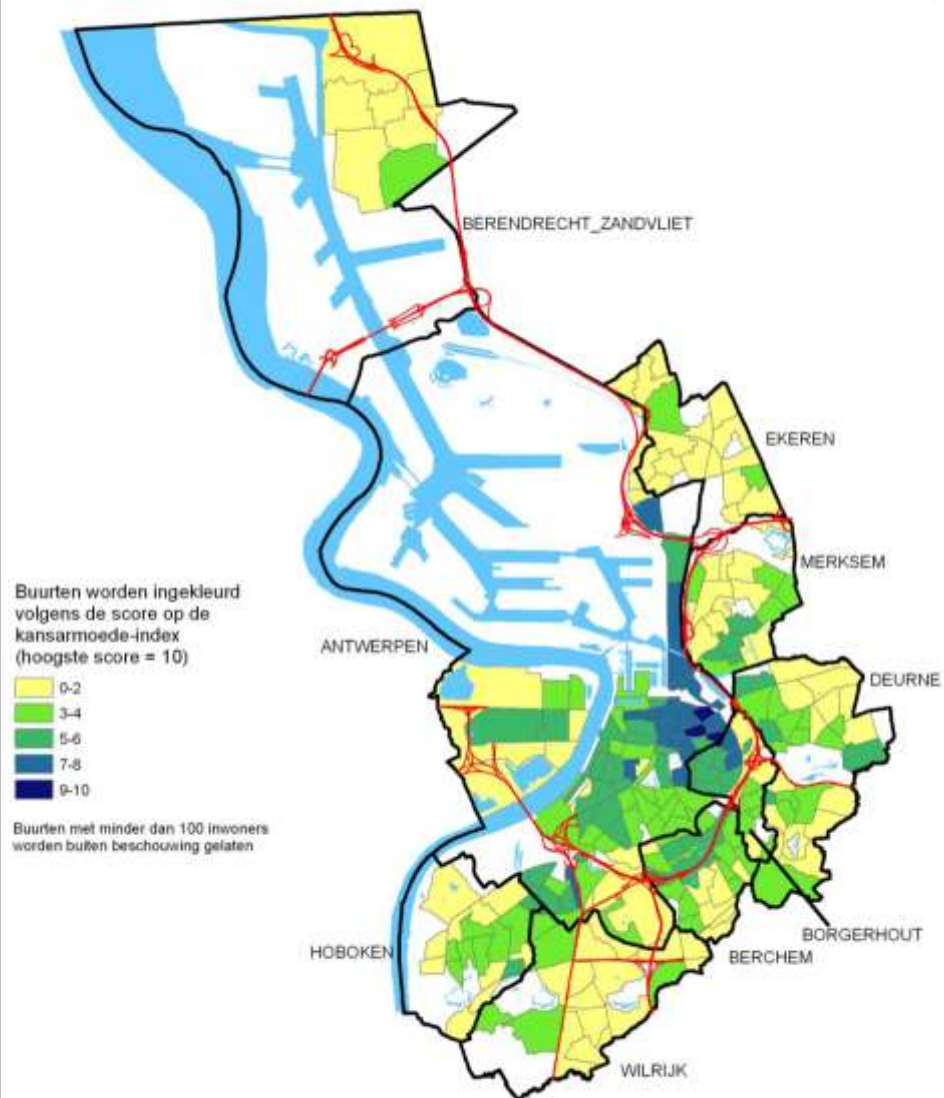

Schaal: 1:120.000

Bron: FOD Economie, VDAB, OCMW
Bewerking door Stad Antwerpen,
Studedienst Stadsobservatie



Evolutie kansarmoede-index 2001-2012

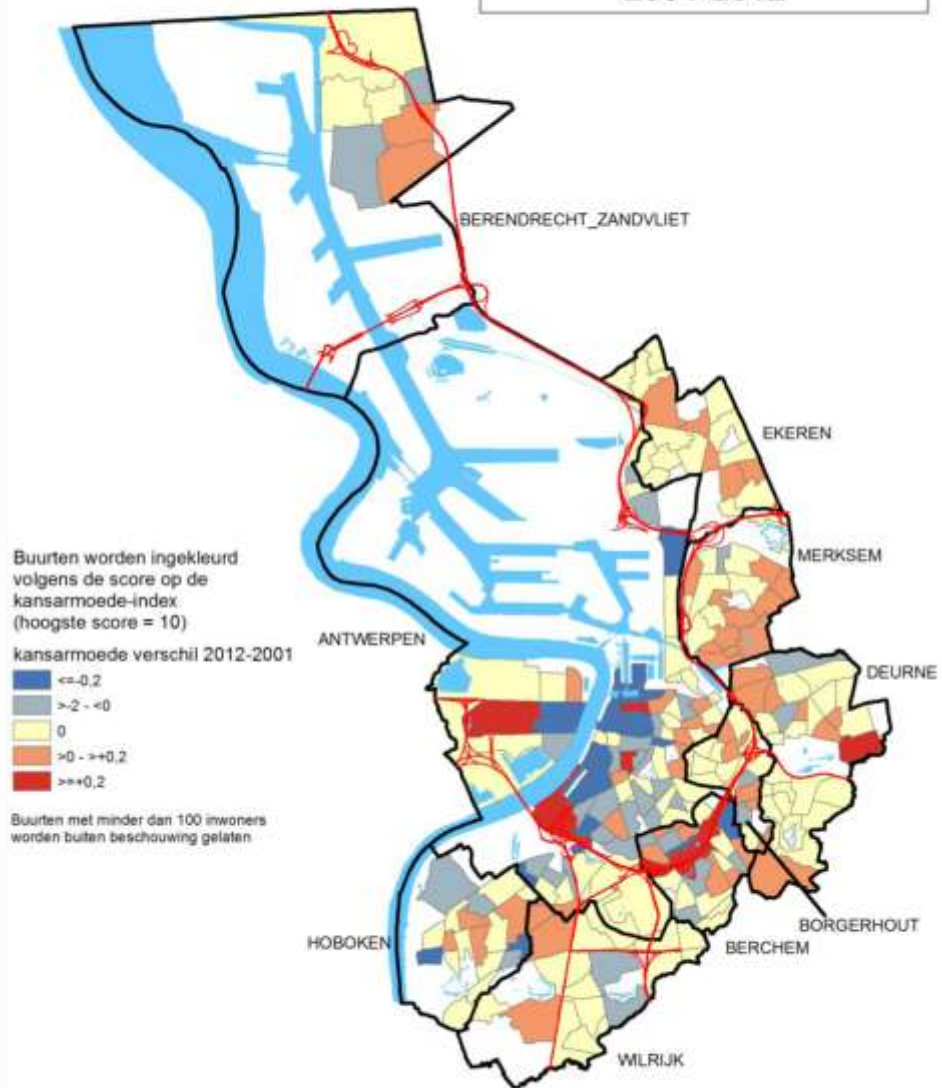

Schaal: 1:120.000

Bron: FOD Economie, VDAB, OCMW
Bewerking door Stad Antwerpen,
Studiedienst Stadsobservatie

Schoolse vertraging sec onderwijs

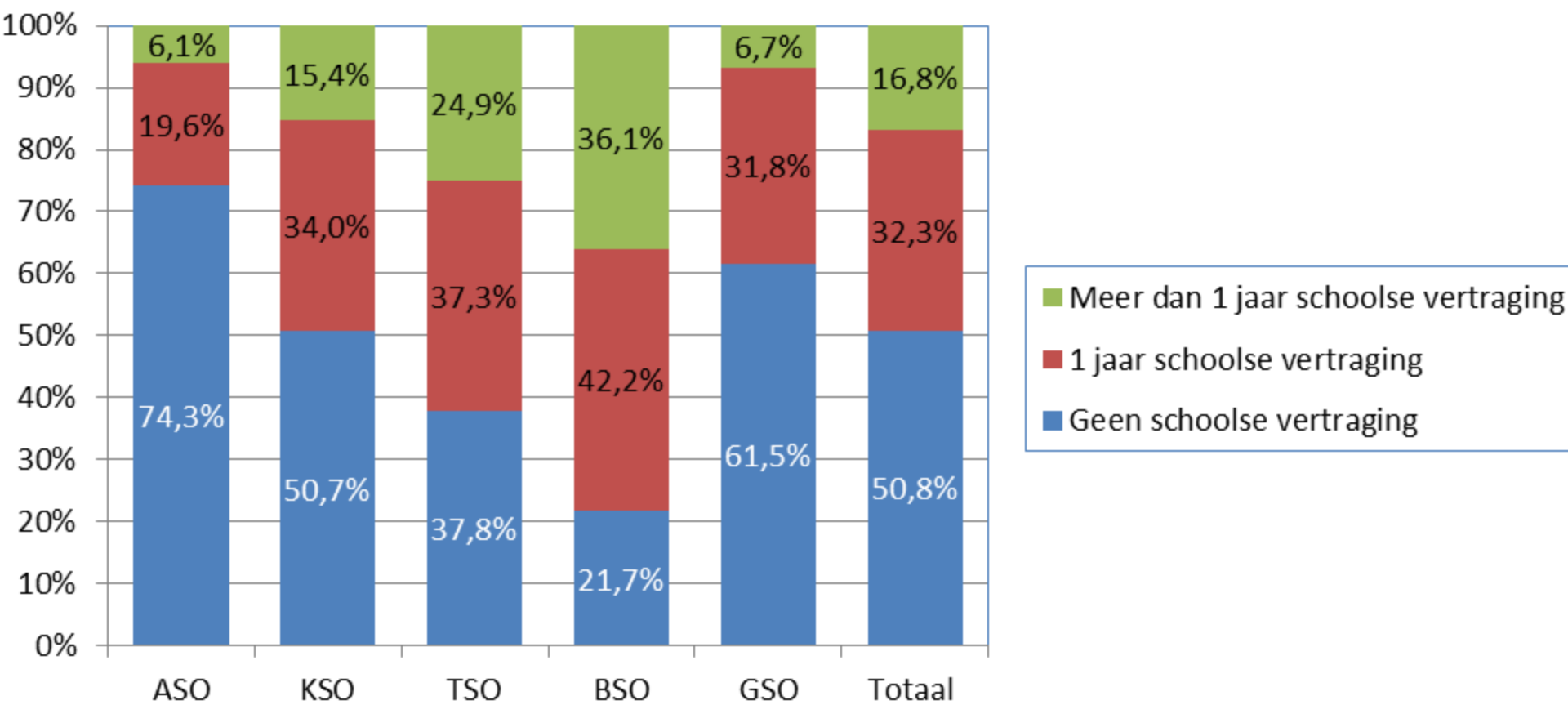

Schoolse vertraging sec onderwijs

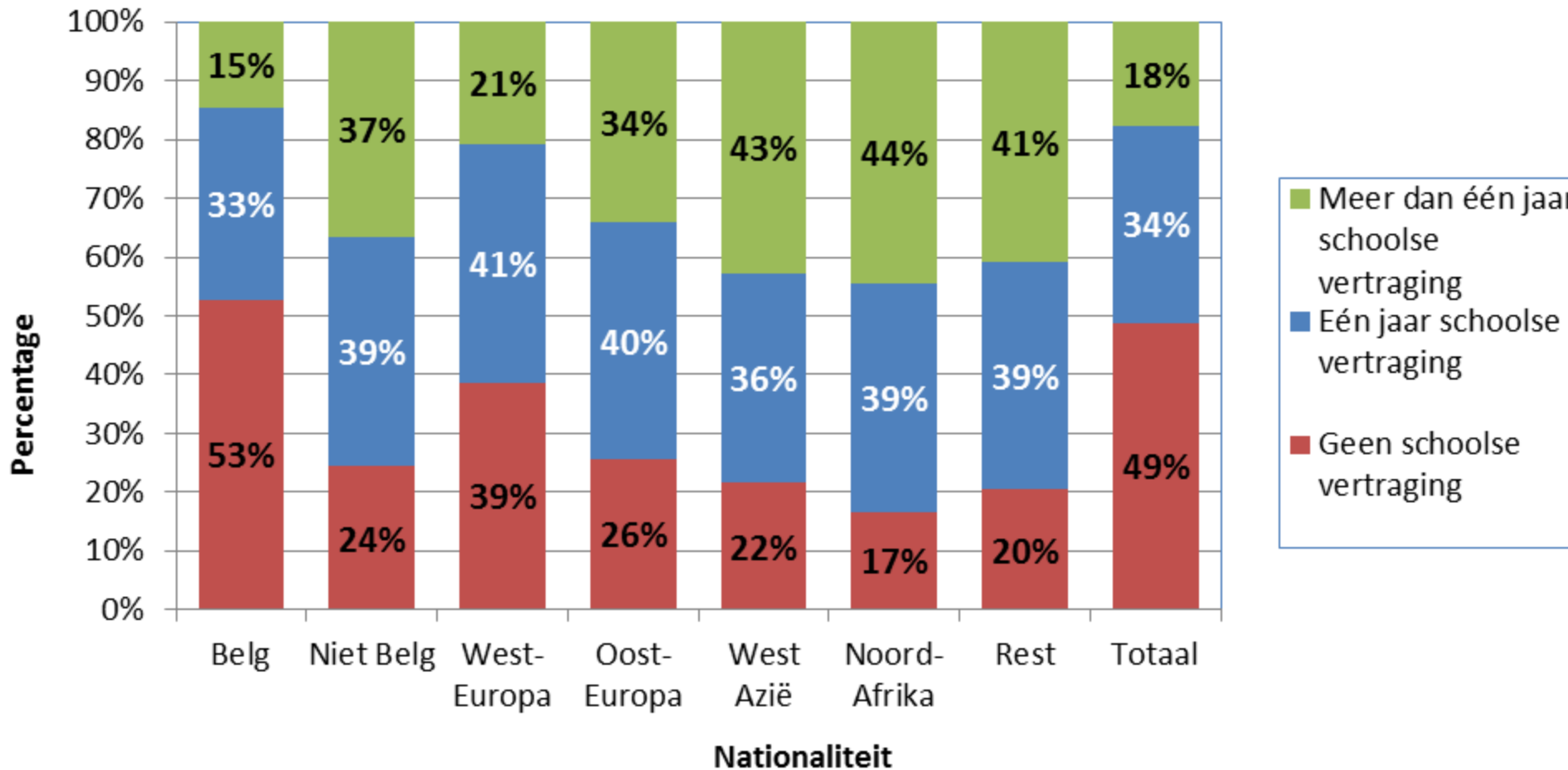

	<i>High % early school leavers</i>	<i>Low % early school leavers</i>
High % higher education	Polarised mobility	Fast upward mobility
Low % higher education	Low mobility	Slow mobility

Source: TIES survey 2007-2008

<i>Countries and cities</i>	<i>Early school leavers</i>	<i>Apprenticeship and non-tertiary</i>	<i>Higher education students</i>	<i>Typology</i>	
Germany	33.1	61.9	5.0	Low mobility	
Austria	32.3	52.5	15.2	Low mobility	
Belgium	Antwerp	29.9	56.4	13.7	Low mobility
Switzerland		13.0	72.0	15.0	Slow mobility
Belgium	Brussels	34.9	40.3	24.8	Polarisation
Netherlands		25.9	47.2	26.9	Polarisation
France	Strasbourg	20.5	50.7	28.8	Polarisation
Sweden		9.0	59.0	32.0	Fast upward mobility
France	Paris	10.3	37.5	52.2	mobility

Aantal spijbelaars in secundair

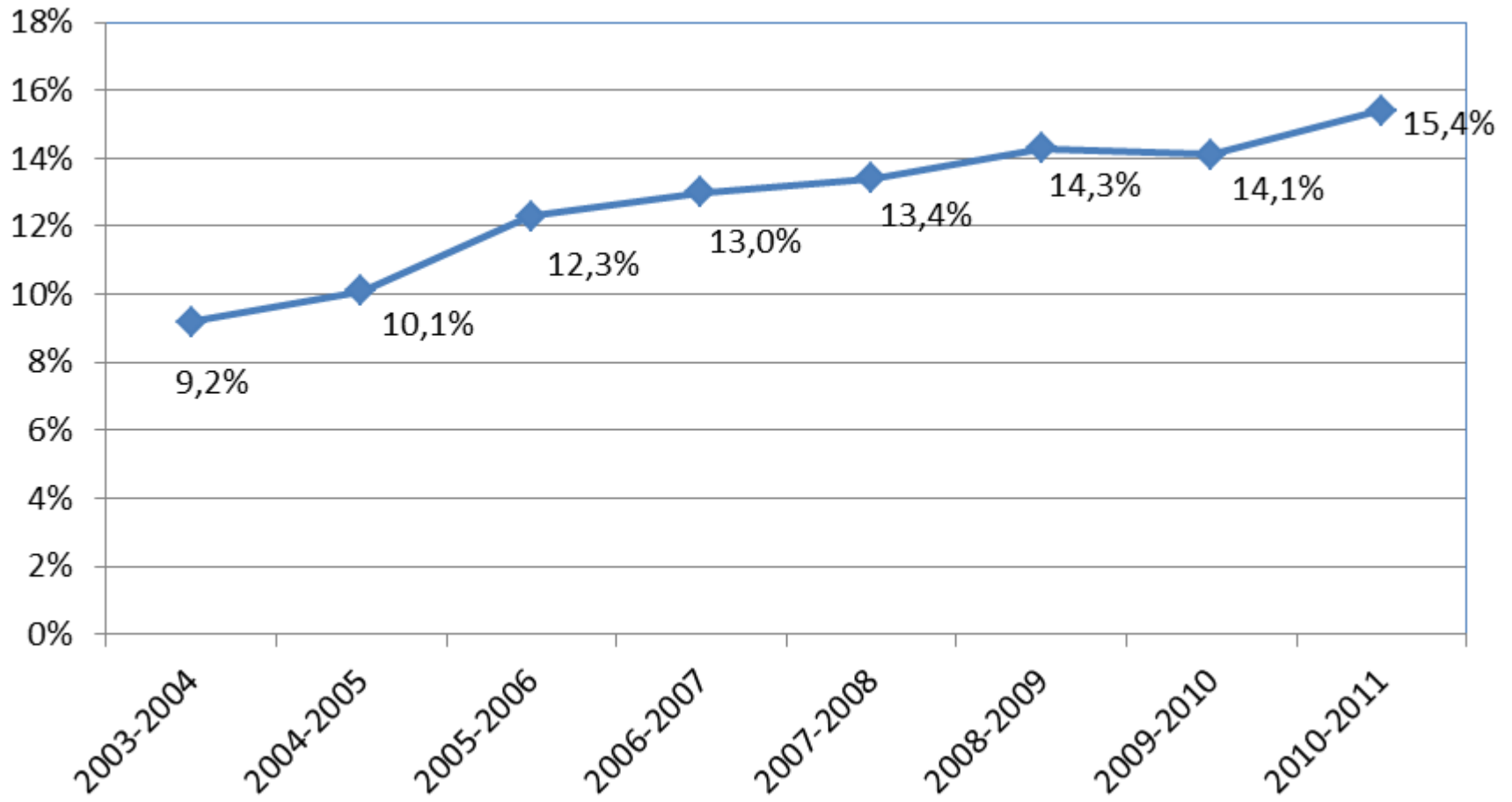

Spijbelaars naar onderwijsniveau

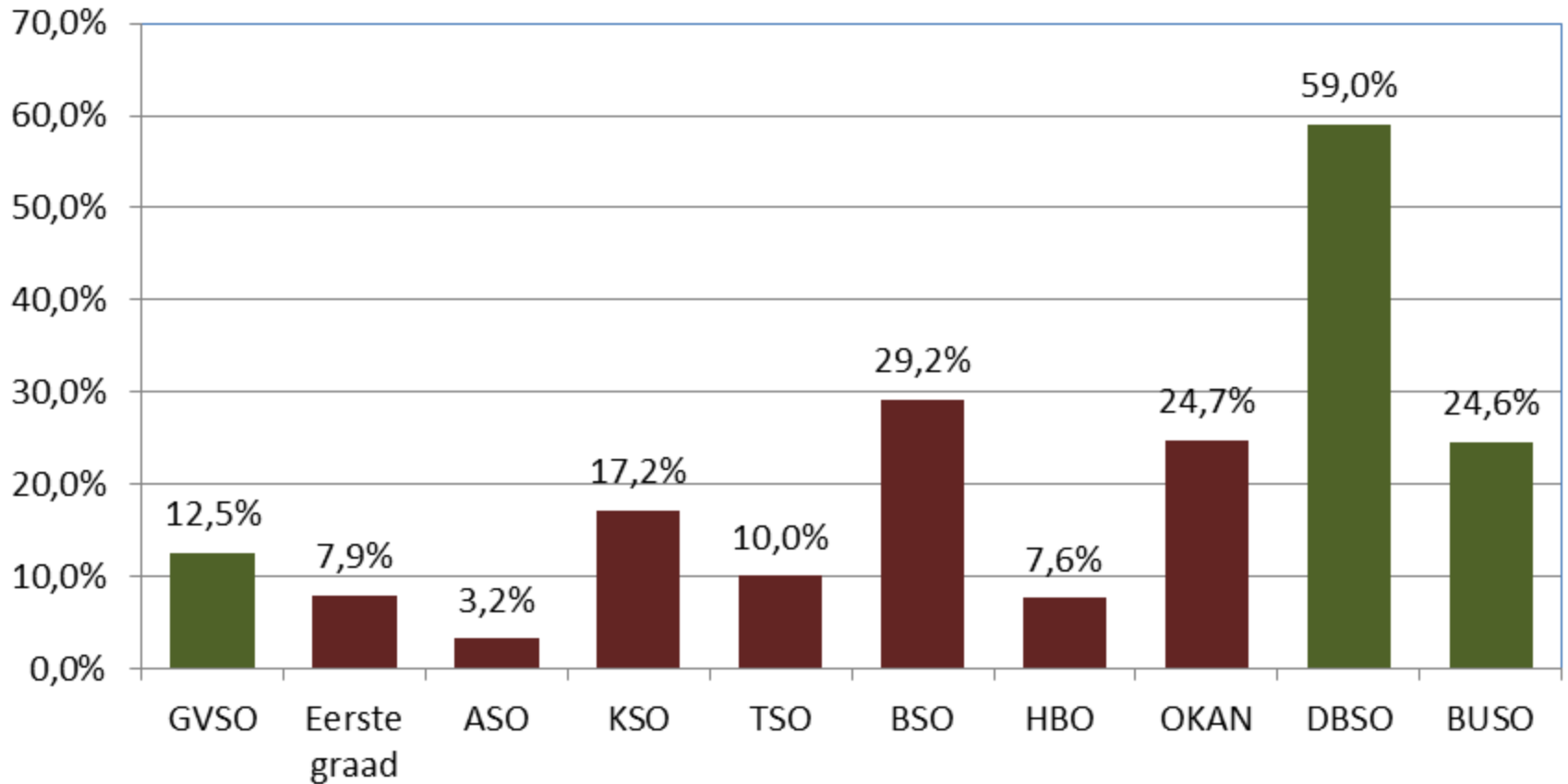

Werkgelegenheidsgraad

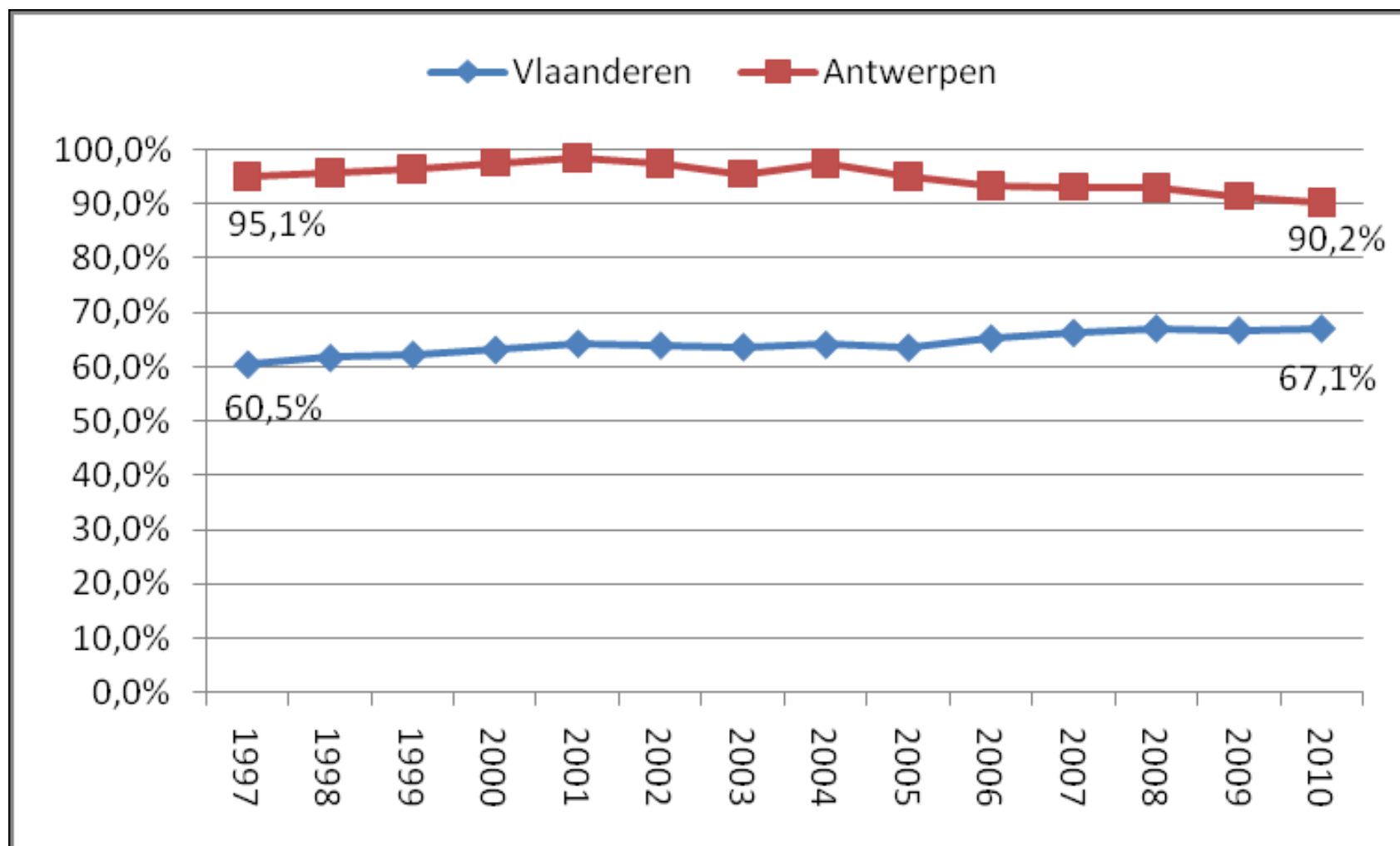

Werkloosheidsgraad

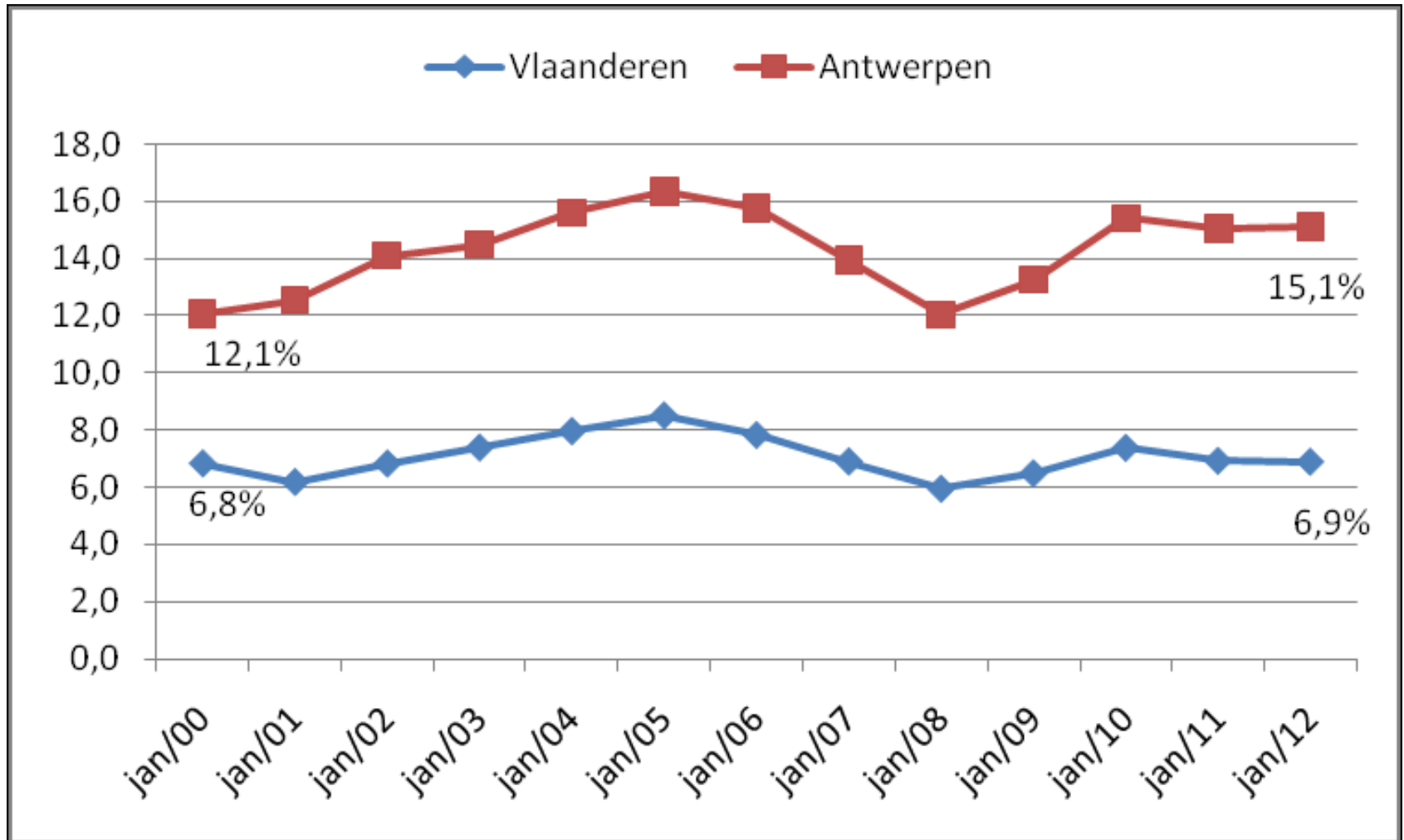

Werkloosheidsdruk naar nationaliteit

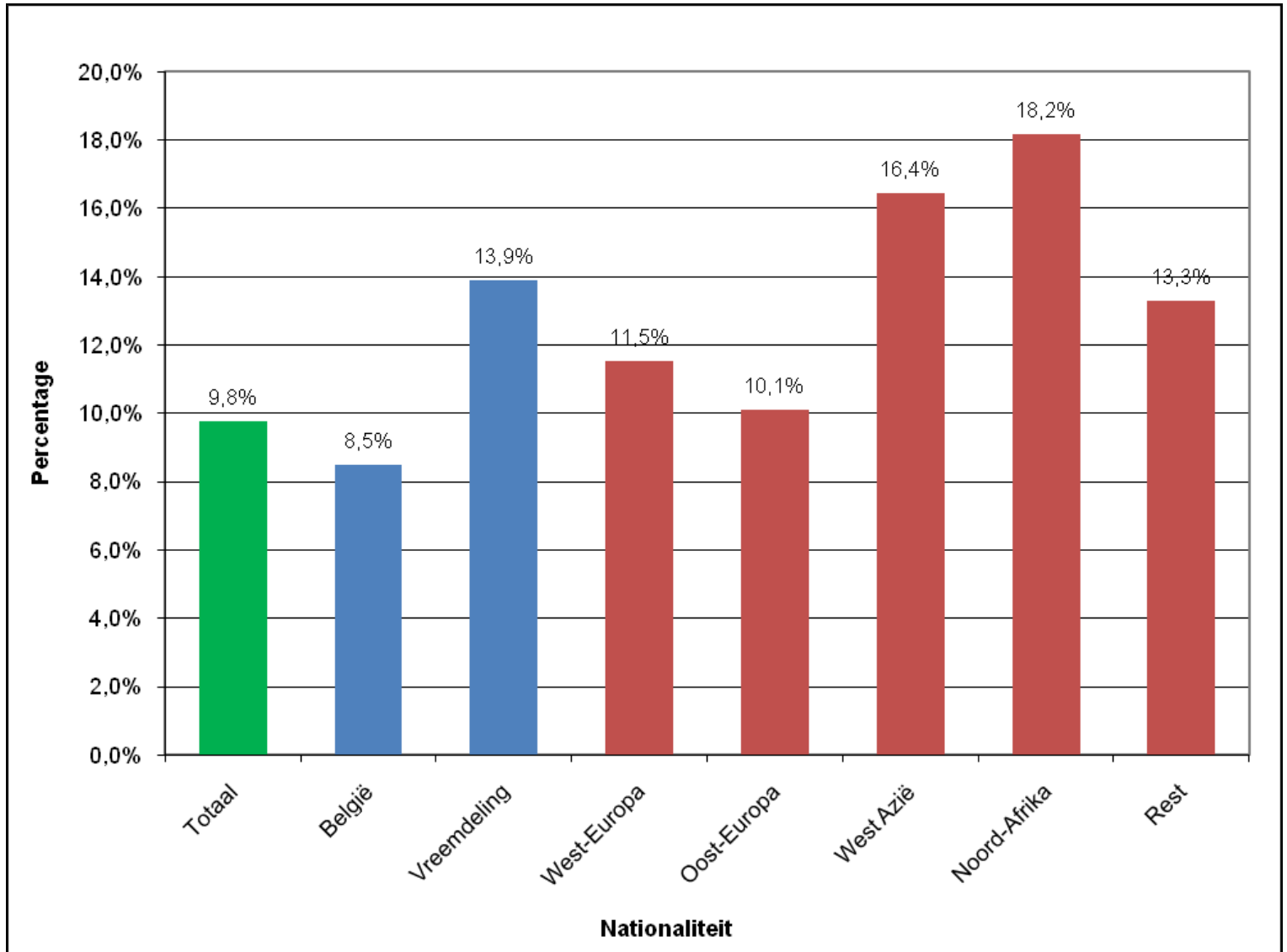



3. Leefbaarheid

Totaal geregistreeerde criminaliteit

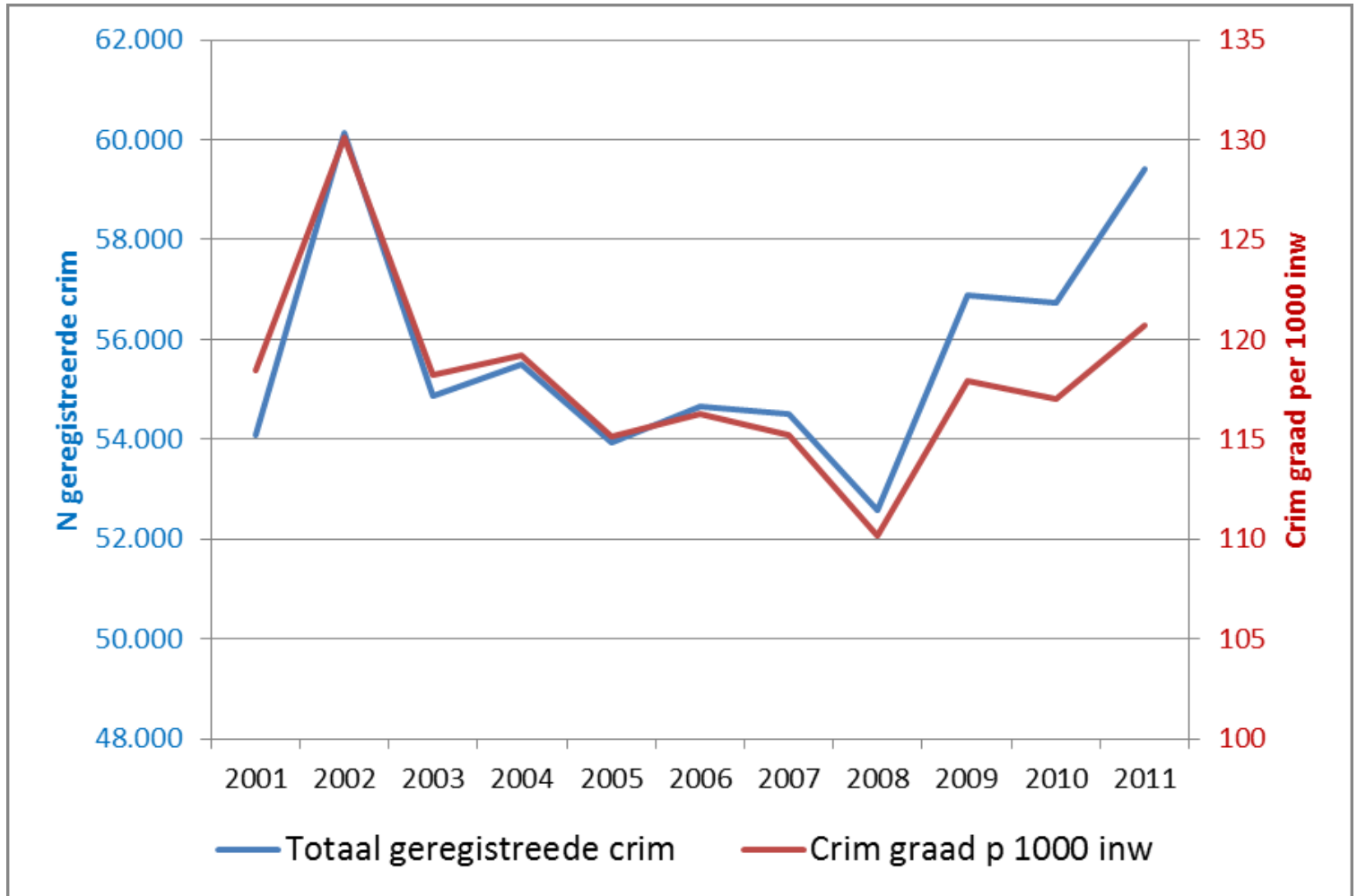

Woninginbraken

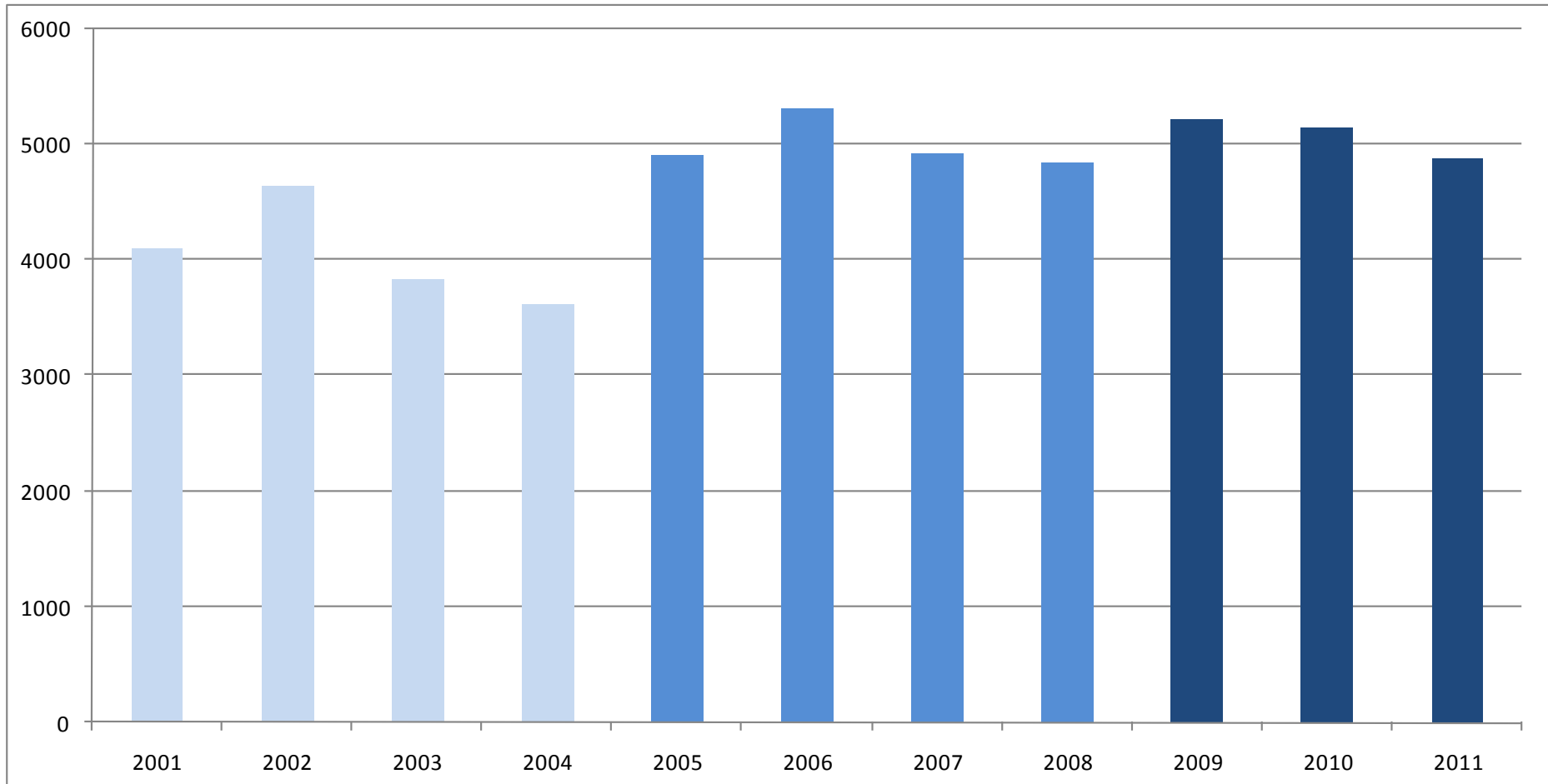

Handtasroof

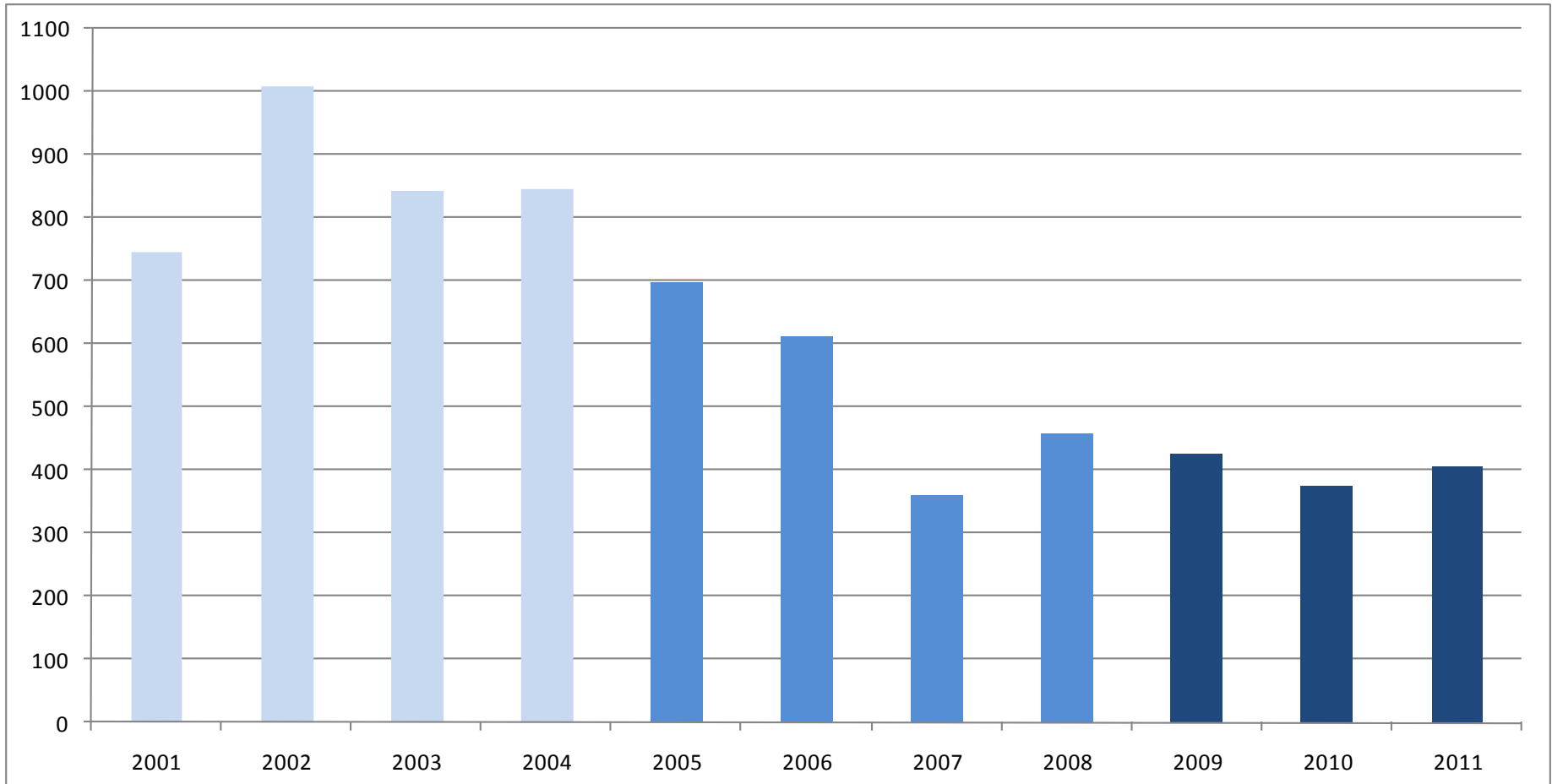

Diefstal uit auto

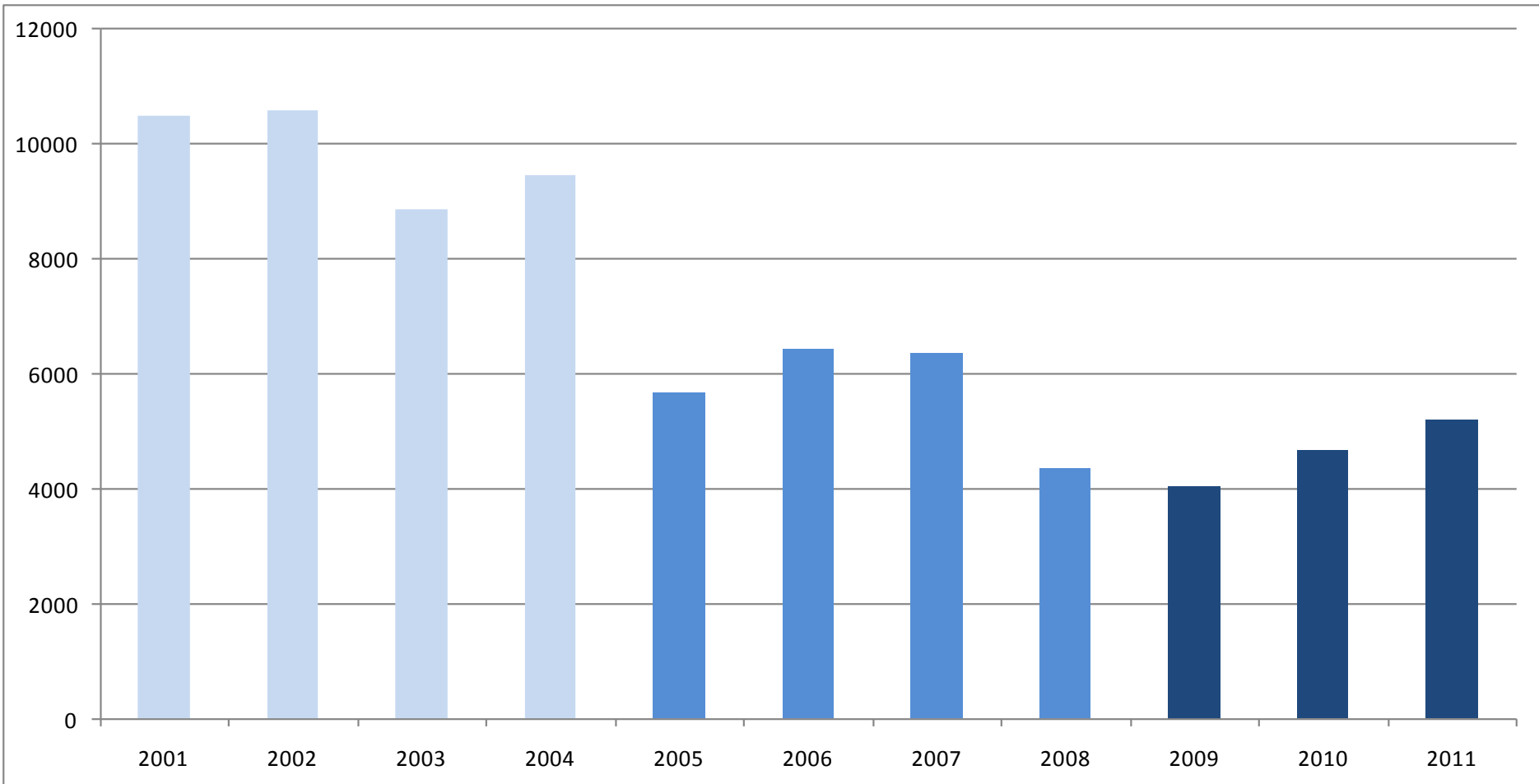

Diefstal met geweld of bedreiging

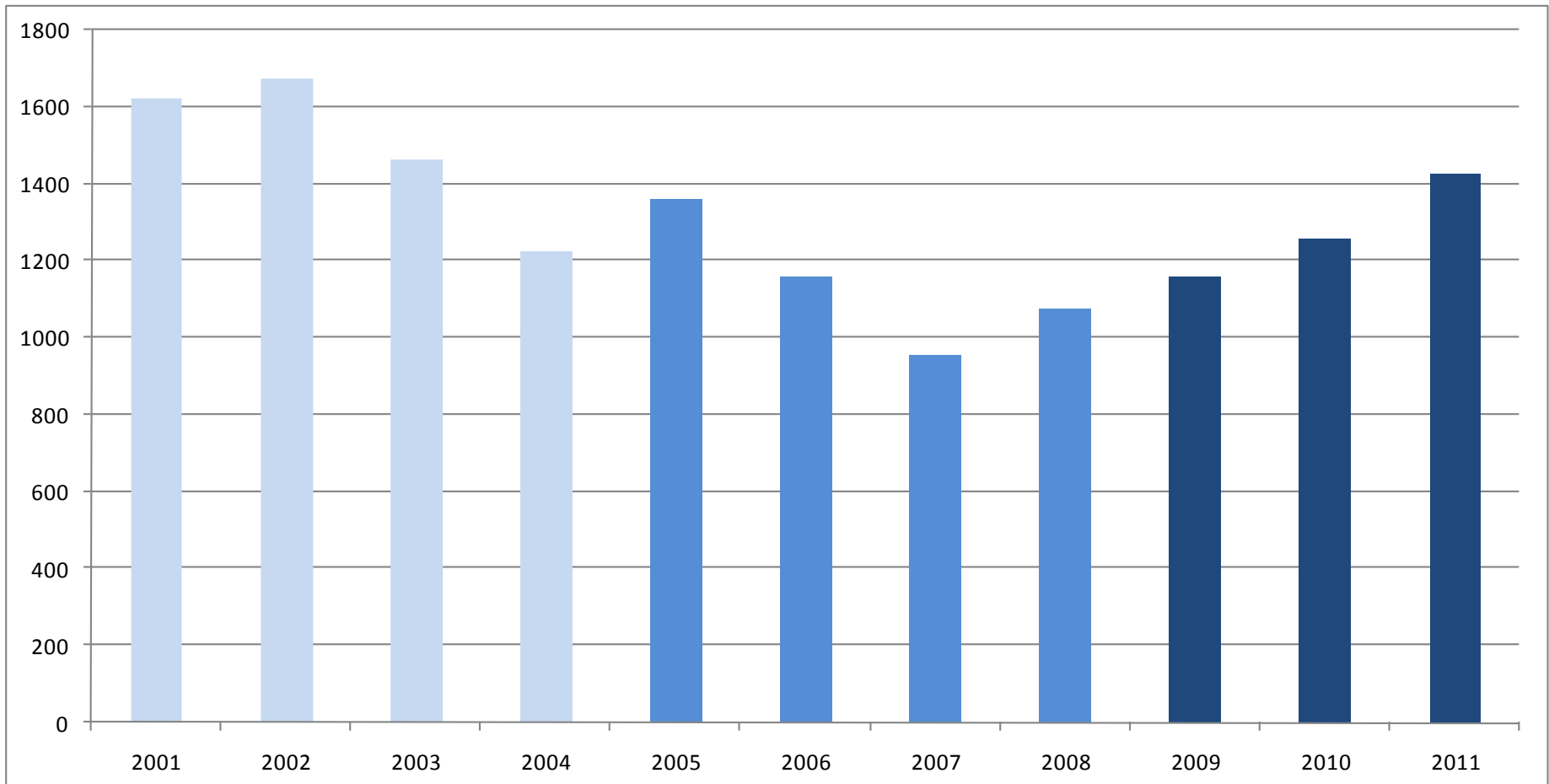

Intrafamiliaal geweld

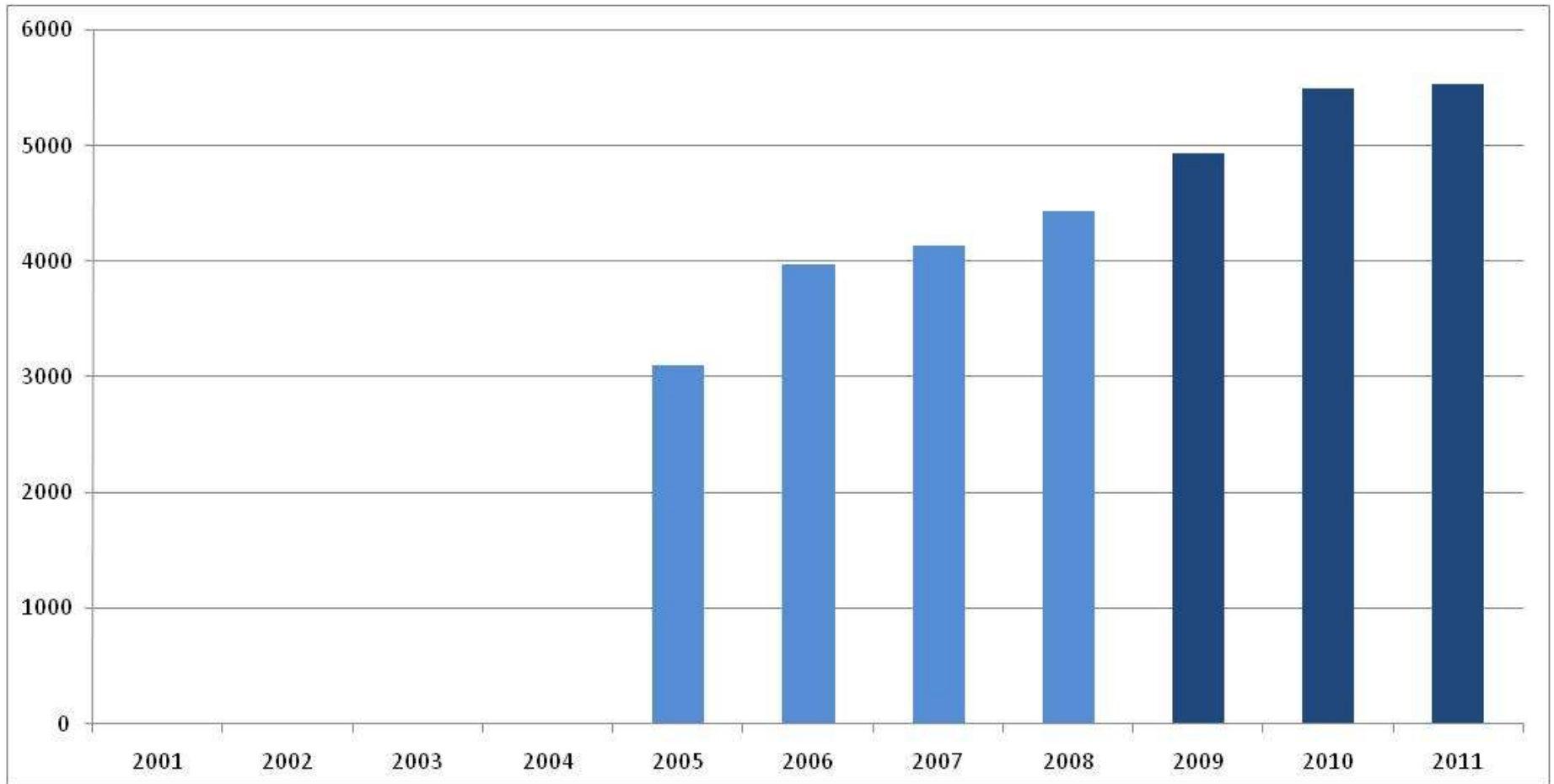

Winkeldiefstal

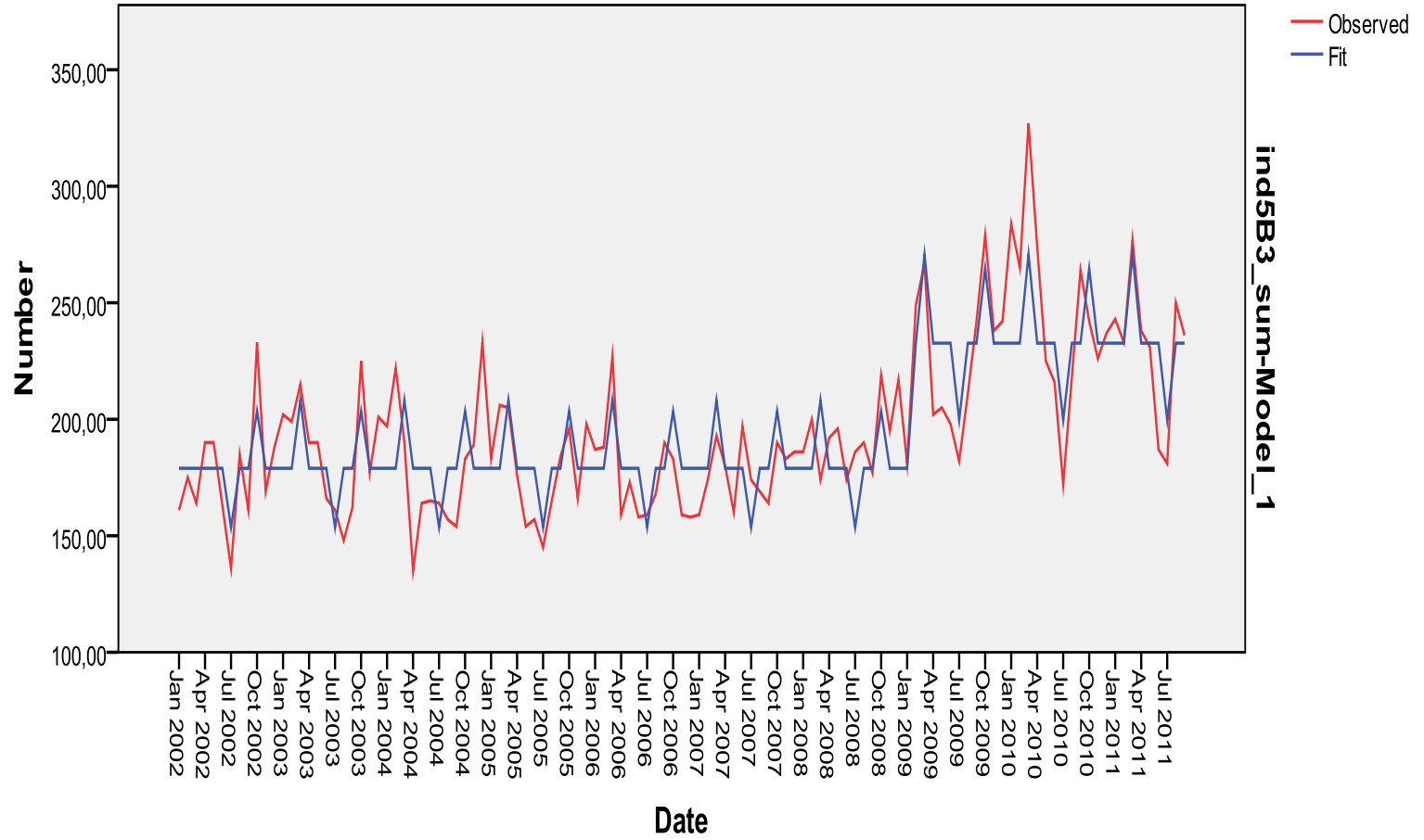

Veiligheidsgevoel

>95%+
>95%-

Voelt u zich soms onveilig in de stad A?

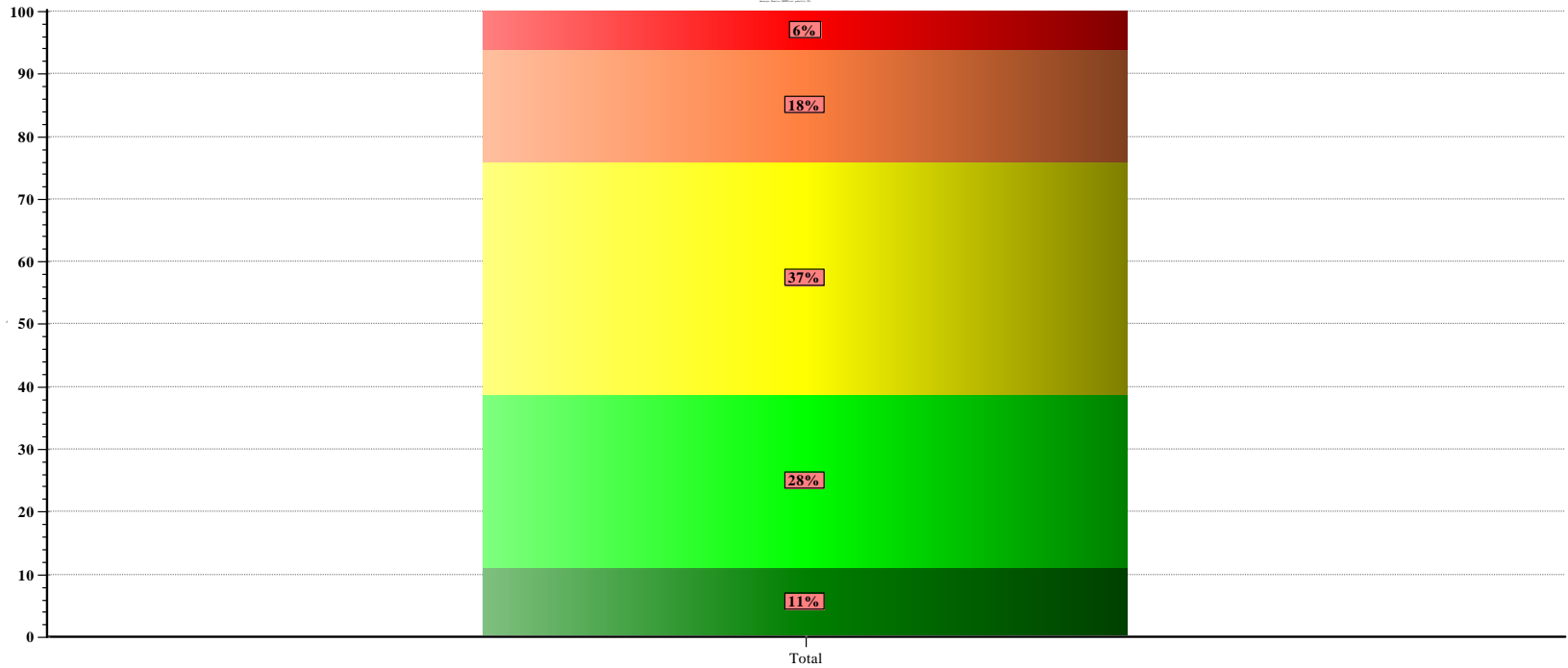

■ Nooit ■ Zelden ■ Soms ■ Vaak ■ Altijd

Base - [Geslacht & Leeftijd] = gekend (Basis voor KPI)

Veiligheidsgevoel naar leeftijd

Voelt u zich onveilig in de stad ? naar Geslacht|Leeftijd Antwerpse monitor 2011

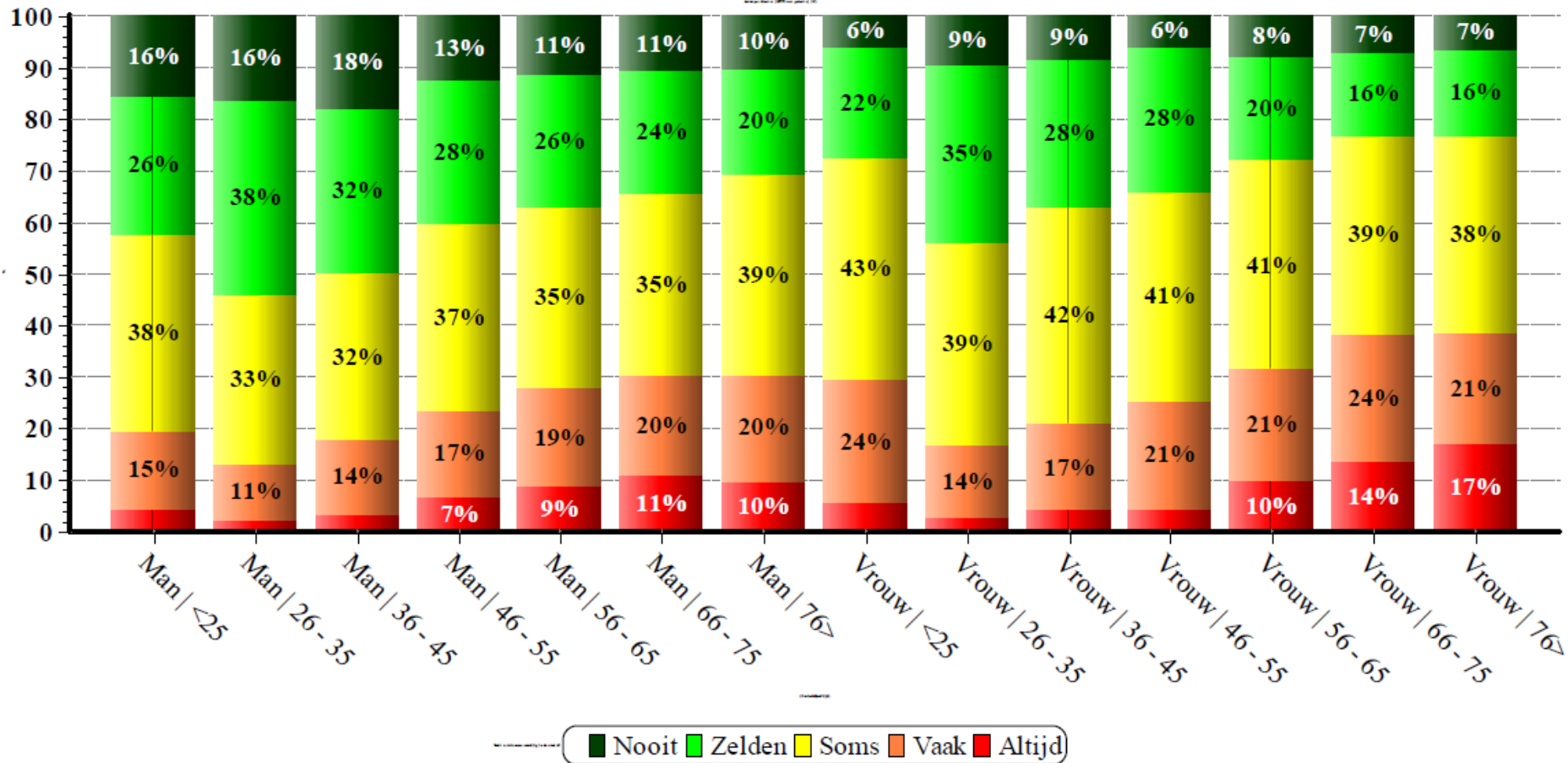

Voelt u zich soms onveilig in de stad A?

Wijken ingekleurd volgens het aandeel van de respondenten dat zich vaak tot altijd onveilig voelt in de stad Antwerpen.

Een '+' op de kaart betekent een toename van het percentage t.o.v 2010 of 2011, '++' betekent een toename t.o.v. 2010 én 2011.

Een '+' betekent hier een 'verslechtering'

BERENDRECHT ZANDVLIET LILLO

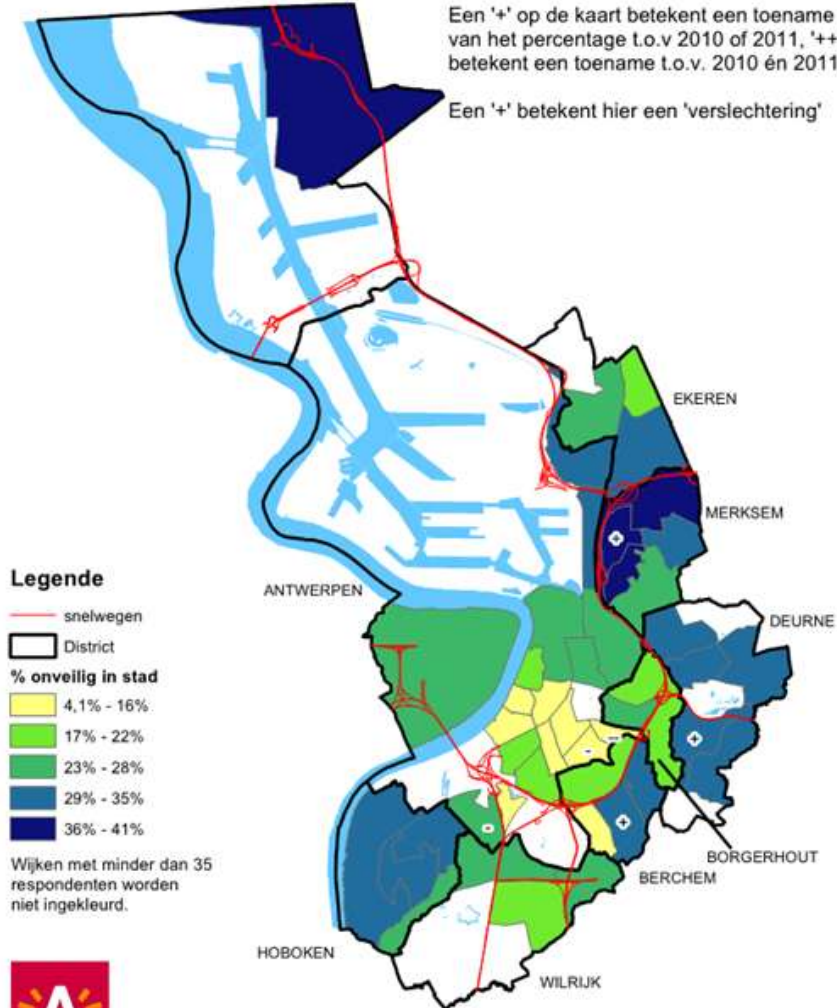

Verwachte evolutie: Leefkwaliteit buurt

BERENDRECHT ZANDVLIET LILLO

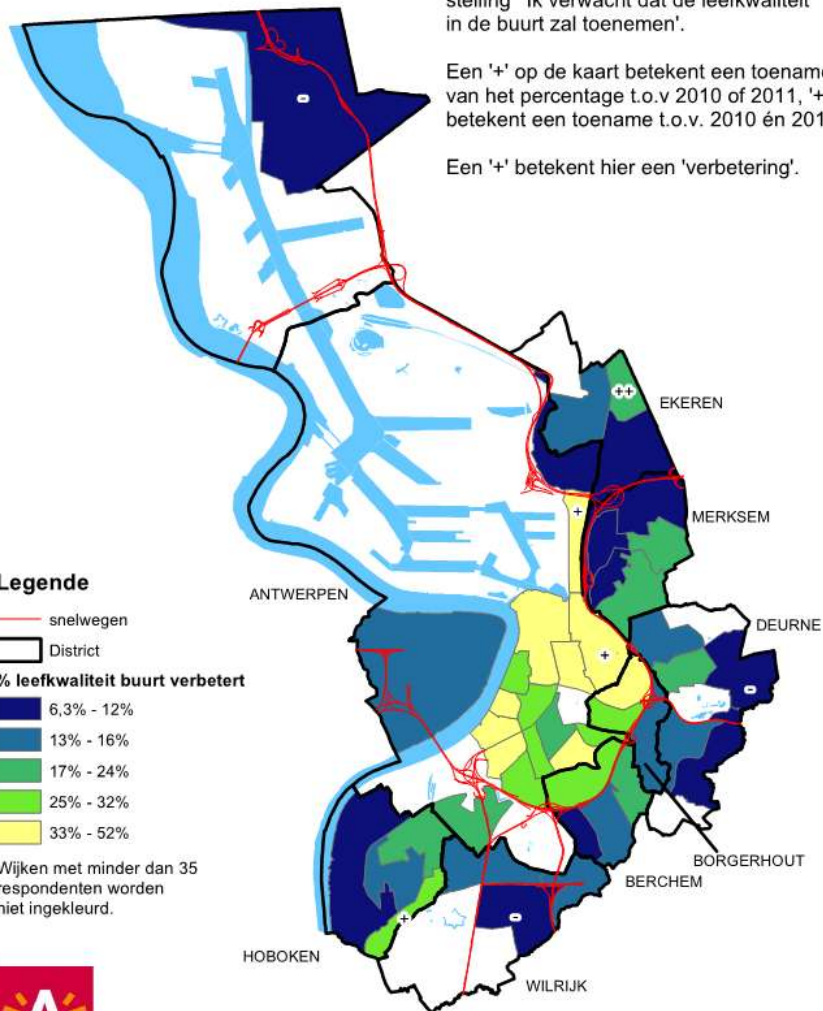

Aandeel dat last rapporteert

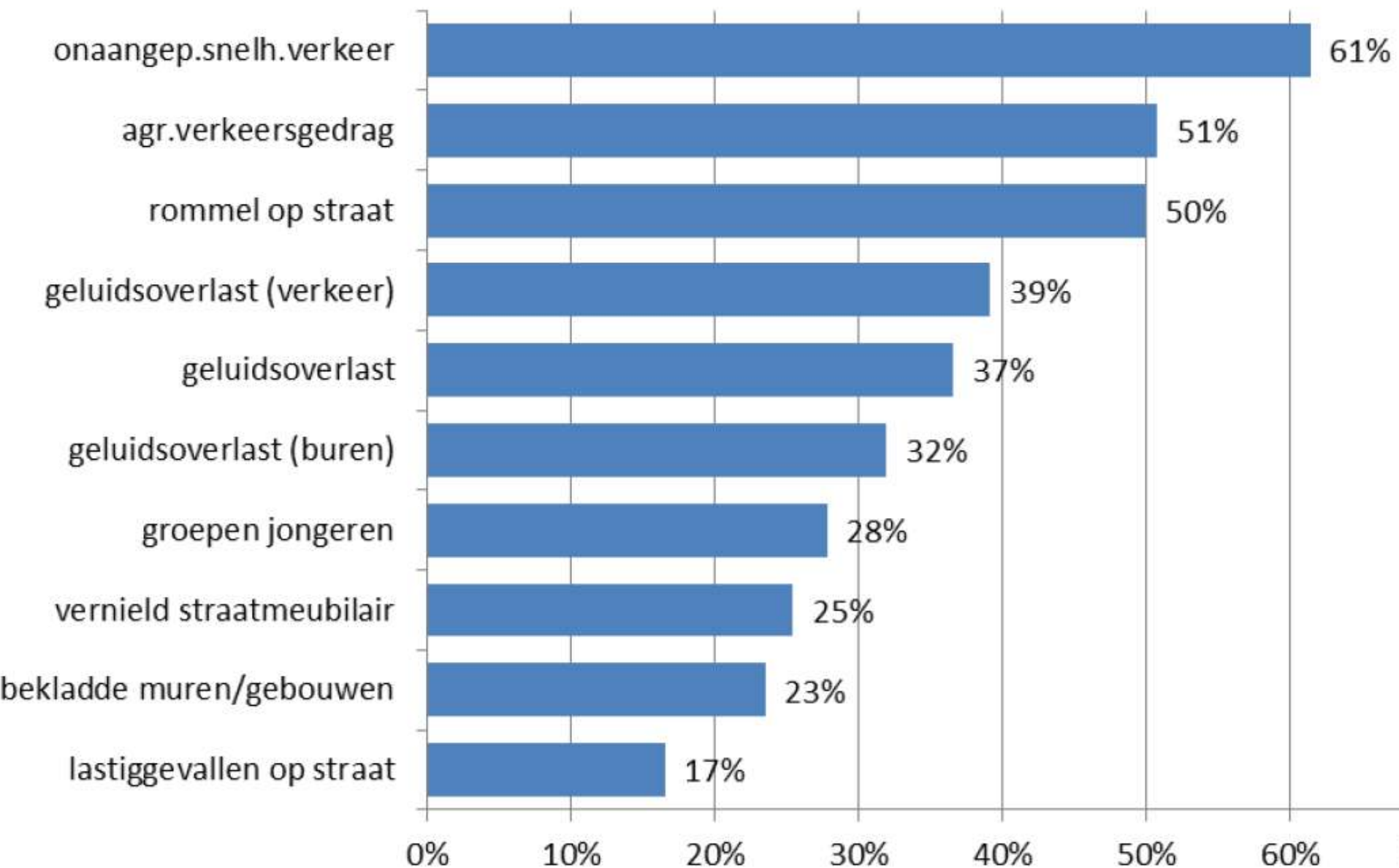

Zelf last van groepen jongeren

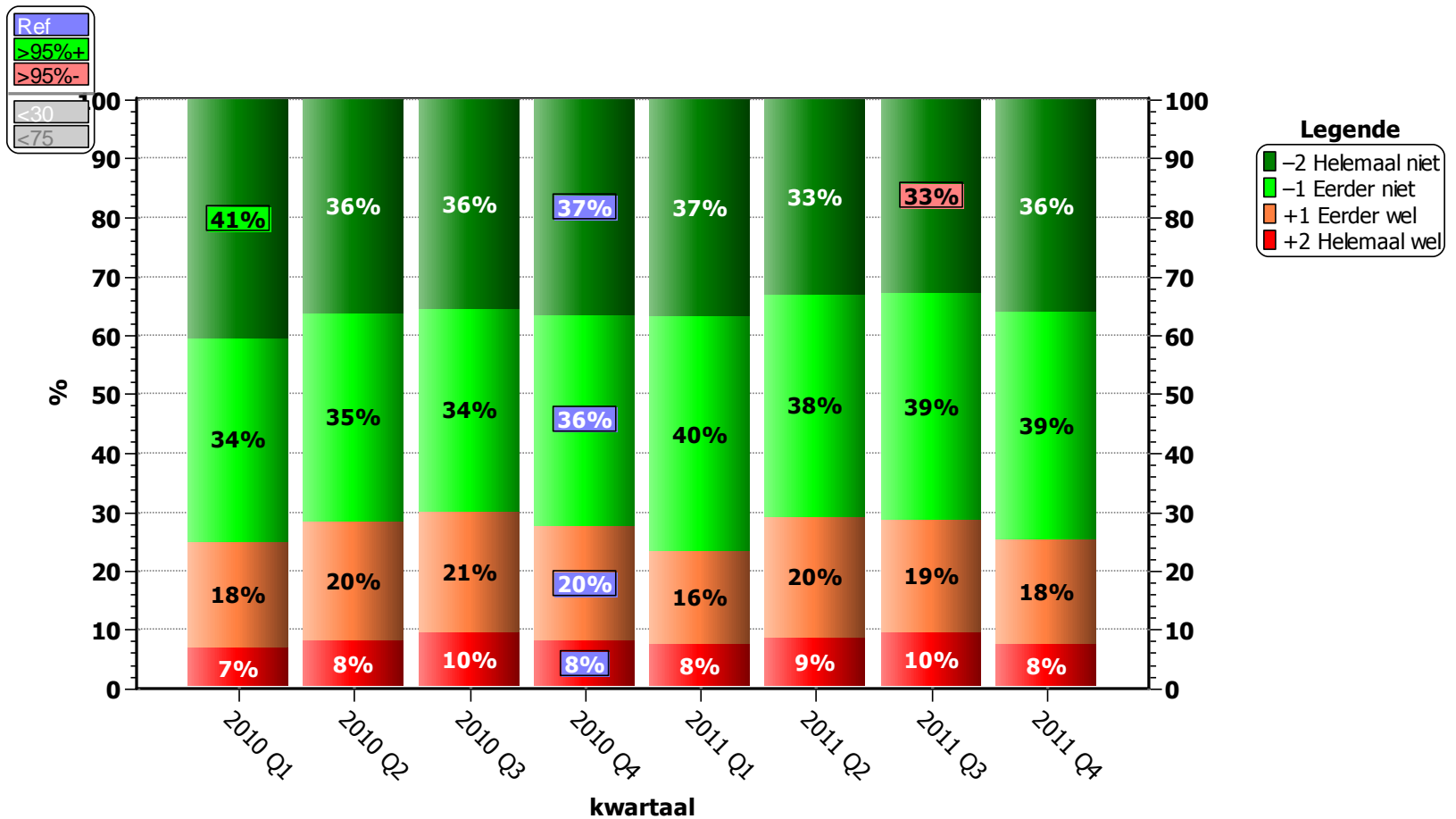

Lastig gevallen op straat (leeftijd)

Laatste maand in buurt zelf last: lastiggevallen/straat volgens Geslacht naar Leeftijd

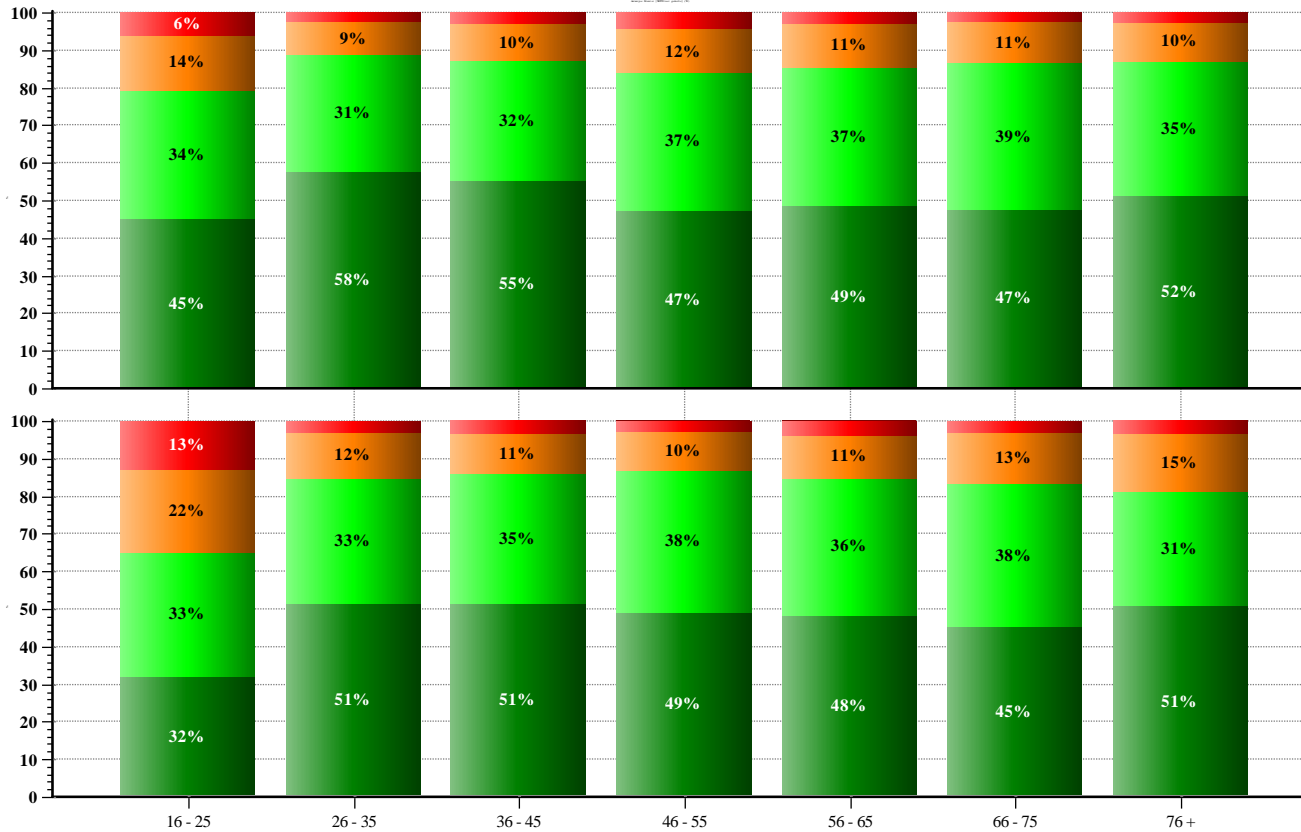

- Man:
- 2 Helemaal niet
 - 1 Eerder niet
 - +1 Eerder wel
 - +2 Helemaal wel
- Vrouw:
- 2 Helemaal niet
 - 1 Eerder niet
 - +1 Eerder wel
 - +2 Helemaal wel

Base - [Geslacht & Leeftijd] = gekend (Basis voor KPI)

Risicoperceptie lastig gevallen op straat

Gepercipieerd risico: lastig gevallen/straat volgens Geslacht naar Leeftijd

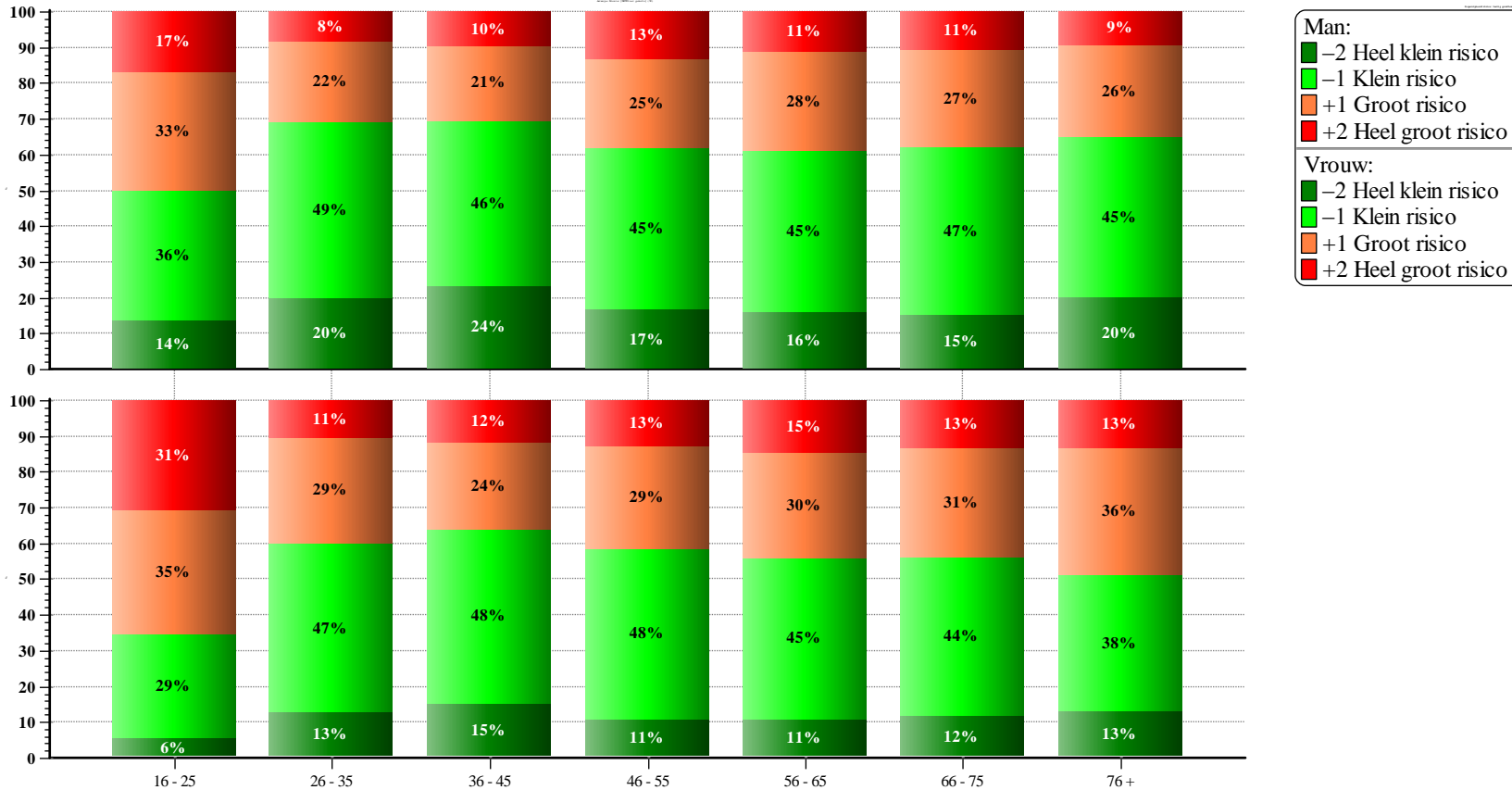

Base - [Geslacht & Leeftijd] = gekend (Basis voor KPI)

- **Bevolkingsgroei**

Aantrekkelijke & beloftevolle migratiestad

- **Ongelijkheid**

Nieuwe sociale kwestie onopgelost

- **Leefbaarheid**

Roep naar fatsoenlijk stadsgedrag



3. Toekomstscenario's

Iconografische pretstad



• citysumers

• concurrentie & consumptie

• wereldburgerschap



Iconografische pretstad

Ordentelijke frontstad



• citysumers

• urban nomads

• concurrentie & consumptie

• law & order

• wereldburgerschap

• staatsburgerschap

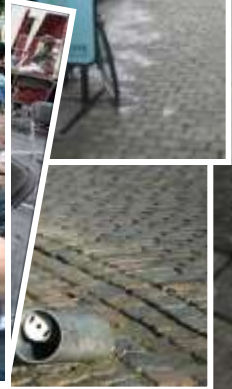

Iconografische pretstad

Ordentelijke frontstad

Voorzienige groetstad



• citysumers

• urban nomads

• citipublizen

• concurrentie & consumptie

• law & order

• publieke familiariteit

• wereldburgerschap

• staatsburgerschap

• stadsburgerschap





Meest
voorkomende
voornaam vrouwen

+18



Meest voorkomende voornaam vrouwen

-18



Meest voorkomende voornaam mannen

+18



Meest
voorkomende
familienaam



Meest voorkomende familienaam

-18



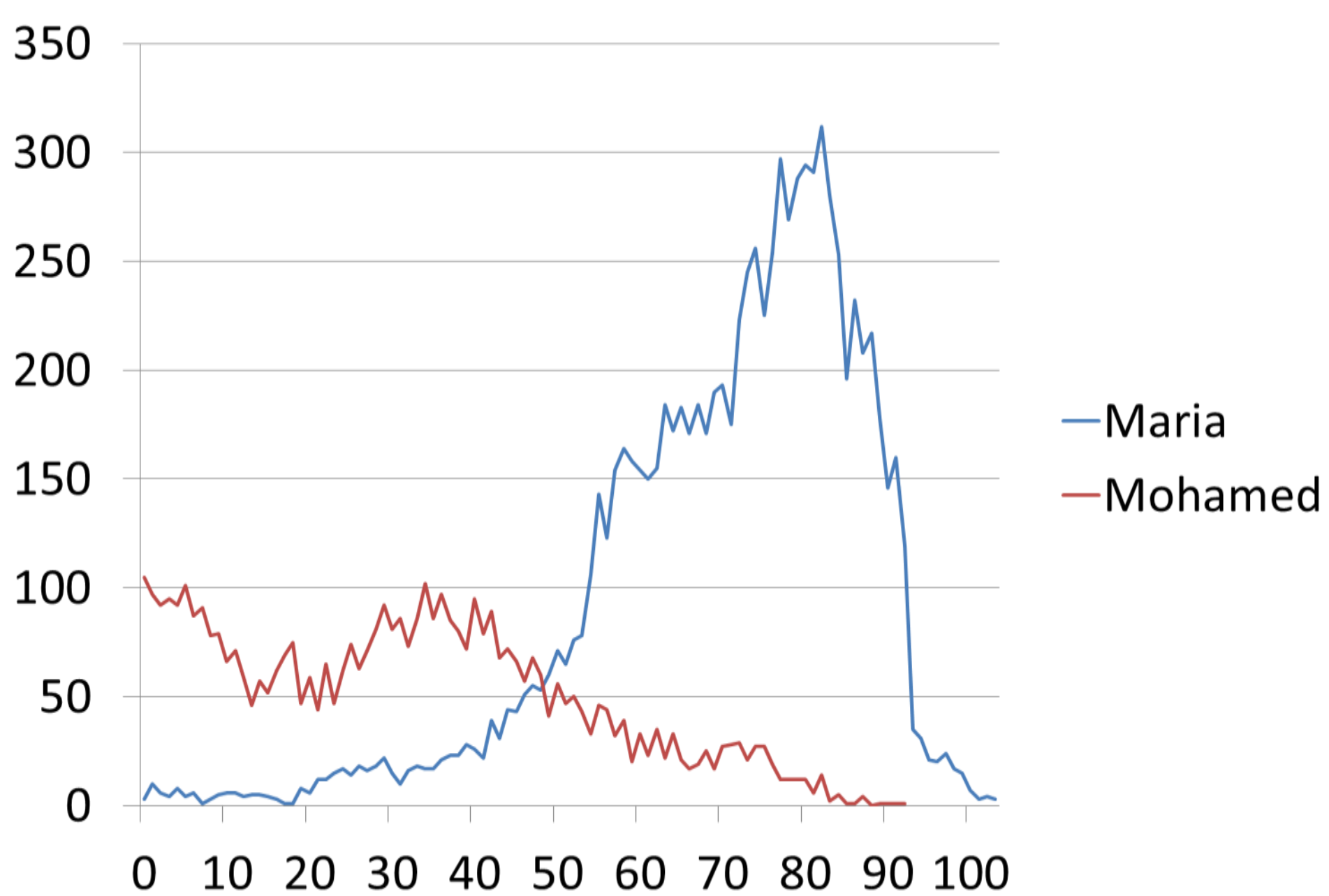

Geen leven zonder problemen, geen problemen zonder oplossing

Prof. Amine

Beroemdste medium, gespecialiseerd

Mr.Amine is de juiste man om al uw problemen snel op te lossen, zoals liefde, geluk, werk, attractie voor verkopen, stoppen met roken en alcohol, examen, onmiddellijke terugkeer van uw partner of relatie, succes van slagen in zaken, slecht inkomen, impotentie en onvruchtbaarheid en bescherming tegen het gevaar

Zelfs als uw wanhopig bent, het is nooit te laat

I resolve all your occult problems, Also if others failed. Even the most hopeless. Work,Love, chance and game,sexual power.

Tel. : 0497 89 69 36