



Een zichtbare en inzetbare kerncollectie voor Design Museum Gent

Registratie, fotografie en intellectuele rechten
van de deelcollectie meubels

Korte Beschrijving

Meubels

Ongeveer 13% van de totale collectie
= 3600 records in Axiell Collections

Sinds 2016:

- Basisregistratie
- Datacleaning
- Inhoudelijke registratie
- Ontsluiting



Collectiepresentatie 1923 en 2018



Acties registreren, fotograferen, waarderen, rechtenklaren, ontsluiten

Circa 3600 records

- Chronologisch opdelen in deelverzamelingen
- Basisregistratie controleren
 - Axiell Collections, afgesproken velden
 - Intern invulboek
- Inhoudelijk nakijken en verdiepen
 - Axiell Collections, afgesproken velden
 - Intern invulboek
 - Museumarchief (o.a. Papieren fiches), vakliteratuur, interne mappenstructuur
 - Thesaurus (AAT)
 - Moeilijkheid & verrijking: beschrijvingen

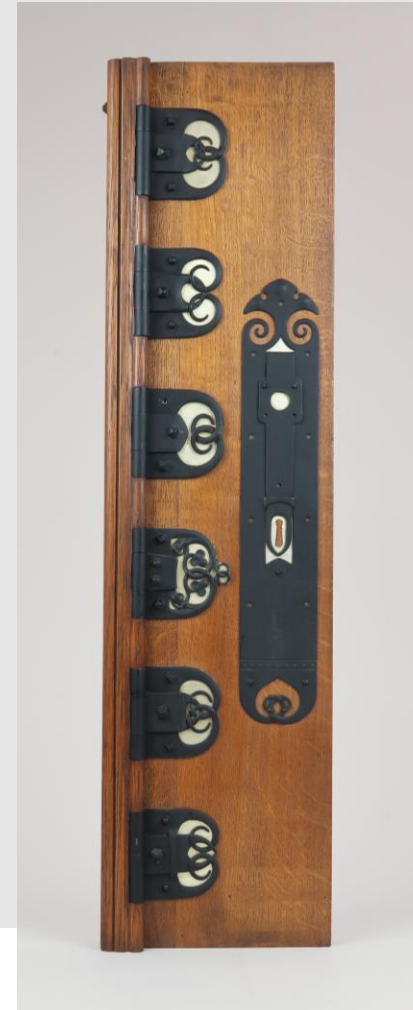

Vervaardiger geïdentificeerd bij archiefonderzoek



Acties registreren, fotograferen, waarderen, rechtenklaren, ontsluiten

Circa 3600 records

• Chronologisch opdelen in deelverzamelingen:

- 2021** • Houten meubelfragmenten, (voornamelijk gotische) panelen
 - Gotiek, renaissance, barok (16^e – 17^e eeuw)
 - 18^e-eeuwse meubels
- 2022** • Art nouveau
 - Meubelbeslag
- 2023** • Art deco (met bijvoorbeeld deel Albert Van huffel)
 - 19^{de} eeuw (tot 1940)
 - Jaren 1940 – jaren 1950, modernisme en buismeubels



Acties registreren, fotograferen, waarderen, rechtenklaren, ontsluiten

- • Databank is niet optimaal bruikbaar of doorzoekbaar
- Opdelen in groepen is arbitrair
- Op basis van foto's
- + • Terugvinden van objecten
- Opnieuw samenbrengen van verschillende onderdelen
- Bruikbaarheid van de databank en de objecten

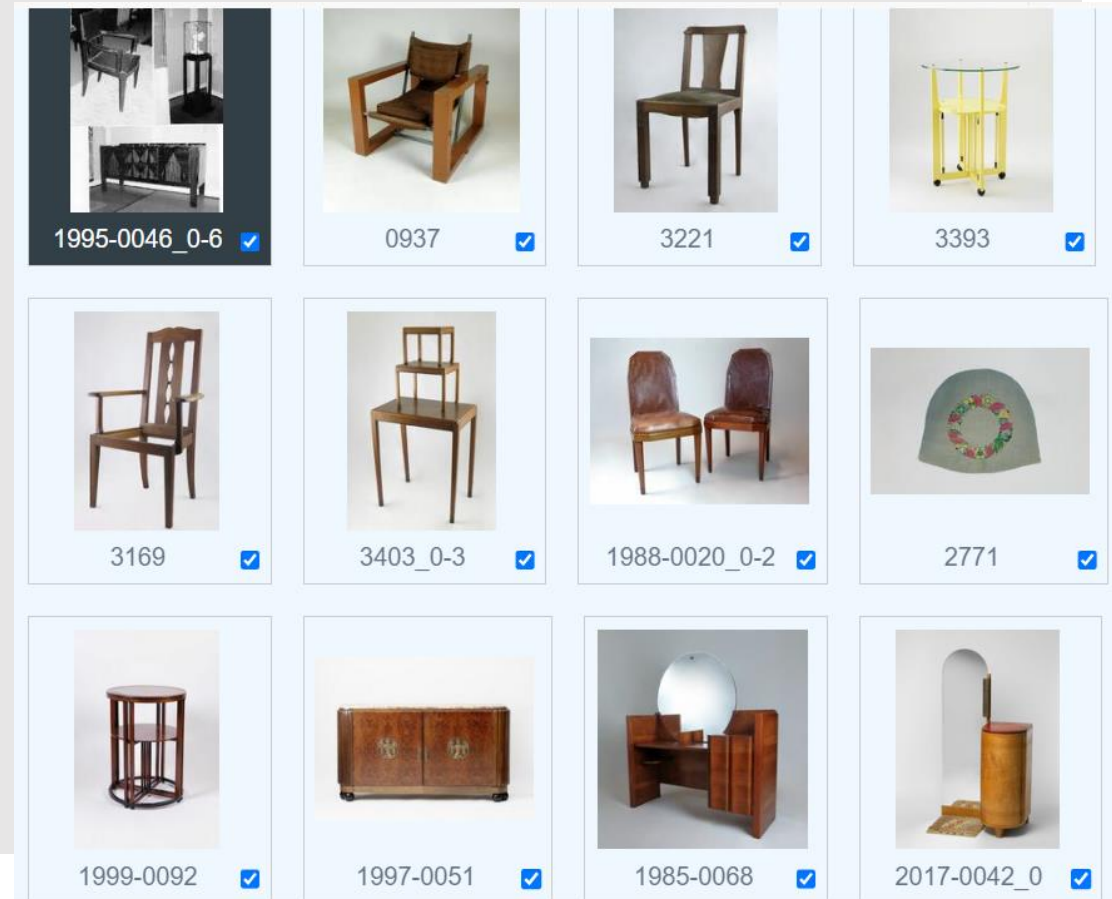

Fragment uit de verzameling art deco, Axiell Collections



Acties registreren, fotograferen, waarderen, rechtenklaren, ontsluiten

Circa 3600 records

- Chronologisch opdelen in deelverzamelingen
- Basisregistratie controleren
- Inhoudelijk verdiepen
- Voortgang wordt bijgehouden in een gedeeld statusdocument:

2393	geen info	meubels	3923	enkelvoudig object	Hotel d'Hane	ok	opschriften		nieuwe foto	x	nee	ok				
2394		meubels	DMG_T_00477_RO	enkelvoudig object	GHE											
2395	geen info	meubels	0921	enkelvoudig object	Ghe_B_02_11	ok	ok		ok	x	ok	ok	0921		DMG	geklaard
2396	geen info	meubels	0894	enkelvoudig object	Ghe_B_02_11	ok	beschrijving: Rijks-A'Dam nr 132, p. 177 ??		ok	ok	ok	ok	0894		DMG	geklaard
2397	geen info	meubels	1942	enkelvoudig object	Ghe_B_02_10	ok	materialen beperkt	datering	ok	x	ok	ok	1942		DMG	geklaard
2398	geen info	meubels	1814	enkelvoudig object	Ghe_B_02_11	ok		datering	ok	x	ok	ok	1814		DMG	geklaard
2399	Ellaume, Jean-Charles	meubels	3216	enkelvoudig object	Ghe_B_02_12	ok		ok	ok	ok	ok	ok	3216		DMG	geklaard
2400	onbekend	meubels	2004-0069	enkelvoudig object	Ghe_B_02_01	ok	papieren dossier bij Fran	ok	ok	x	ok	ok	2004-0069		DMG	geklaard
2401	geen info	meubels	0025	enkelvoudig object	Ghe_A_08_09	ok		ok	ok	ok	ok	ok	0025		DMG	geklaard
2402	geen info	meubels	3017	enkelvoudig object	Ghe_B_02_12	ok		ok	aanpassen?	x	ok	ok	3017		DMG	geklaard
2403	geen info	meubels	0053	enkelvoudig object	Ghe_B_02_11	ok		datering? - linnenkast?	ok	x	ok	ok	0053\$3 of 0053\$4		DMG	geklaard
2404	geen info	meubels	1806	enkelvoudig object	Ghe_B_02_01	ok		ok	in History s	x	ok	ok	1806\$1		DMG	geklaard
2405	geen info	meubels	1832	enkelvoudig object	Ghe_B_05_07	ok		ok	ok	x	ok	ok	1832		DMG	geklaard
2406	geen info	meubels	1948	enkelvoudig object	Ghe_B_02_01	ok		ok	ok	x	ok	ok	1948\$1		DMG	geklaard
2407	geen info	meubels	1957	enkelvoudig object	Ghe_B_02_01	ok	materialen beperkt	datering	ok	x	ok	ok	1957		DMG	geklaard
2408	geen info	meubels	1977-0087	enkelvoudig object	Ghe_B_02_10	ok		ok	ok	x	ok	ok	1977-0087		DMG	geklaard
2409	onbekend	meubels	2004-0070	enkelvoudig object	Ghe_B_02_12	ok	papieren dossier bij Fran	ok	ok	x	ok	ok	2004-0070		DMG	geklaard
2410	onbekend	meubels	2004-0072	enkelvoudig object	Ghe_B_02_04	ok	papieren dossier bij Fran	ok	nieuwe foto	x	ok	ok	2004-0072		DMG	geklaard
2411	onbekend	meubels	2004-0071	enkelvoudig object	Ghe_B_02_10	ok	papieren dossier bij Fran	ok	ok	x	ok	ok	2004-0071		DMG	geklaard
2412	geen info	meubels	3000	enkelvoudig object	Ghe_A_09_06	ok	materialen beperkt	controleren met betere foto	nieuwe foto	x	nee	ok				



Acties registreren, fotograferen, waarderen, rechtenklaren, ontsluiten

- Volgt de inhoudelijke registratie
- Bestaande beelden controleren
 - Visueel en grootte naar vooropgestelde normen
 - Aanpassingen in Lightroom en Photoshop
 - Auteurs- en copyright informatie wegschrijven
- Nieuwe foto's maken
 - Detailfoto's van bv. merken en stempels
- Mappenstructuur & databank
- Moeilijkheid van grote meubels
- Moeilijkheid van sets en ensembles
 - Samengestelde beelden
- Foto's van verschillende kanten



Voorbeeld van een samengesteld beeld





Acties registreren, fotograferen, waarderen, rechtenklaren, ontsluiten

- Volgt de inhoudelijke registratie
- Samenwerking met externe experts
 - Inhoudelijk nakijken
 - Waardering
- ‘Op de Museale Weegschaal’
- Kleurencode (rood – oranje – geel – groen)
- Concrete acties

- Moeilijkheden om experten te vinden
- Moeilijkheden om de juiste werkvorm te vinden
- Op foto en in depot
- Waardering wordt niet afgewacht voor ontsluiting



Depotbezoek oktober 2023



Recordidentificatie



Afstoting

0822_00-25

onbekend

hemelbed

Hemelbed van bisschop Ferdinand Maria de Lobkowitz

Uitschrijving

Uitschrijvingsdatum

Afstoting

Afstotingsnummer

Datum

Methode

Aspirant-ontvanger

Ontvanger

Reden Ria F.: hoog gewaardeerd museaal; gemiddeld hoog gewaardeerd voor zeldzaamheid, historisch en artistiek; topstuk; opgenomen in History ans Collections (2007)

Media viewer

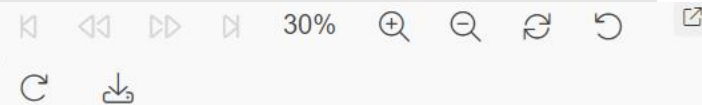

1 of 1 - 8a083426-0a3a-9060-12af-dd43f64a6382



Voorbeeld van een groen of hoog gewaardeerd stuk

Acties registreren, fotograferen, waarderen, rechtenklaren, ontsluiten

- Intern auteursrechtenbeleid
 - Belgische wetgeving, juridische dienst Stad Gent, meemoo
 - Gebaseerd op de registratie van geboorte- en overlijdensdata in de databank of vervaardigingsdata
- Binnen dit project: “publiek domein”
- Contact met ontwerpers of zijn/haar erven
 - Creative Commons-licentie
 - Inhoudelijke vragen

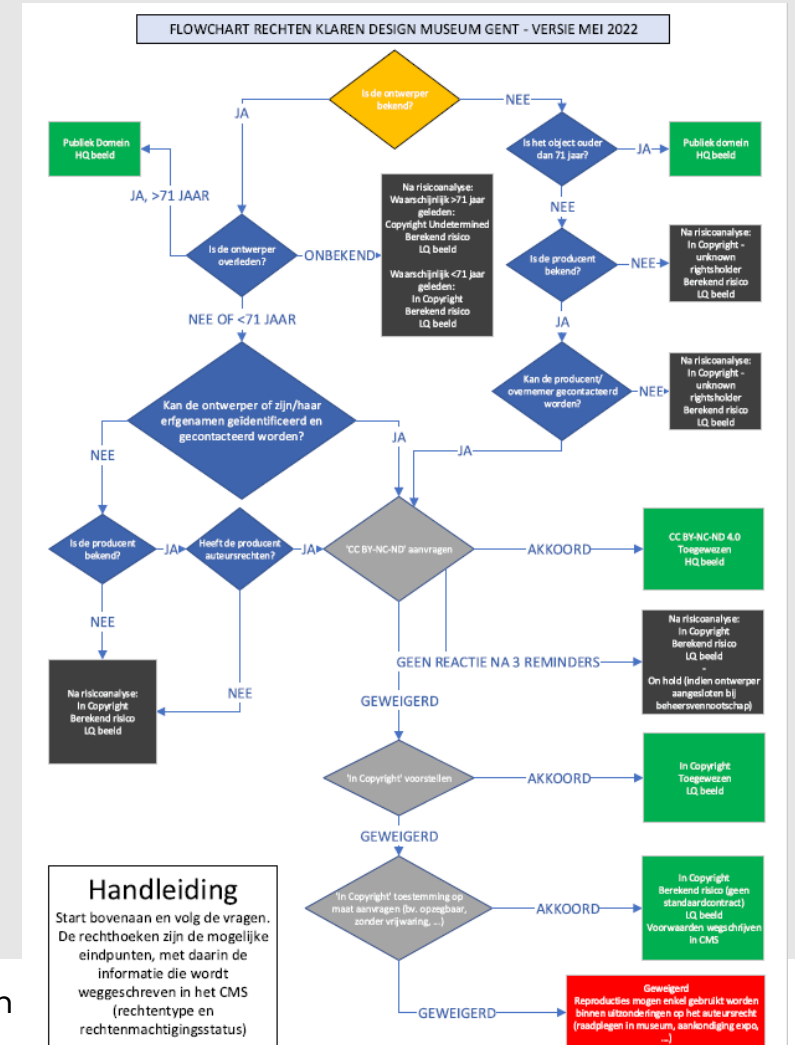

Flowchart rechtenklaren



Acties registreren, fotograferen, waarderen, rechtenklaren, ontsluiten

- Inhoudelijke registratie, fotografie en rechtenklaring zijn oké
- Erfgoedinzicht
- Webplatform van Collectie van de Gentenaar
 - Linked open data
 - Beelden rechteninfo IIF
- Collectiewebsite (2026)
- Foto's via DAMS (ontwikkeld binnen CoGhent)
 - Doorzoekbaarheid

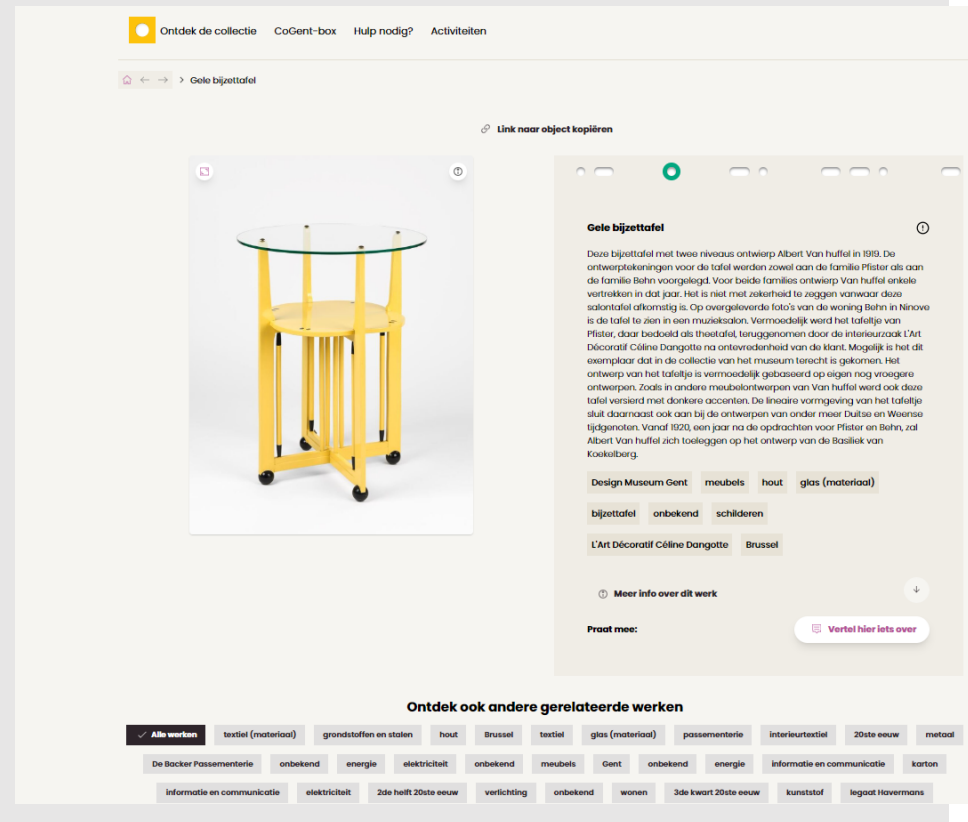

Collectie van de Gentenaar
data.collectie.Gent



Resultaten

September 2023

2100 objecten in flow inhoudelijke registratie

1180 gepubliceerde meubels

Deelverzamelingen op de agenda:

- Jaren 1940-1950
- Jaren 1960-1970
- Jaren 1980-1990
- Na 2000

Uitgezonderd textiel en meubelfragmenten



Hoog gewaardeerde schrijfkist



Contactgegevens

<https://www.designmuseumgent.be/contact>

Projectmedewerker: sam.meirlaen@stad.gent

Projectmanagement: annelies.demey@stad.gent

Fotografie: veerle.deridder@stad.gent

Onderzoek, inhoudelijke registratie en auteursrechten: eva.vanregenmortel@stad.gent

Auteursrechten en ontsluiting: thijs.temmerman@stad.gent

